

- Legenda**
- Perimetro P.I.P. proposto
 - Fascia di rispetto stradale
 - Fascia di rispetto elettrodotto / oleodotto - gasdotto
 - Fascia di salvaguardia per infrastrutture ferroviarie

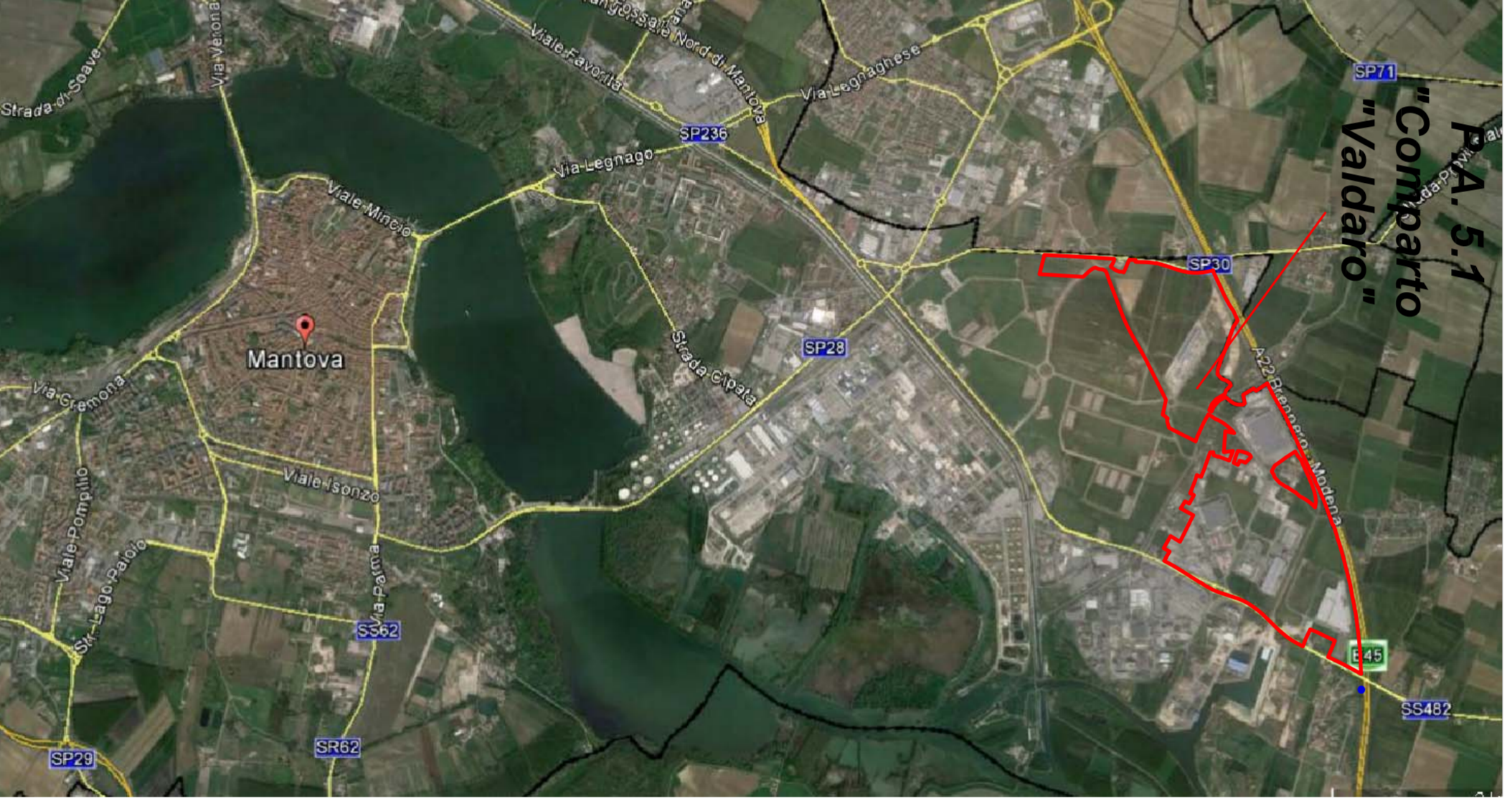

Quadro d'insieme
Fuori scala

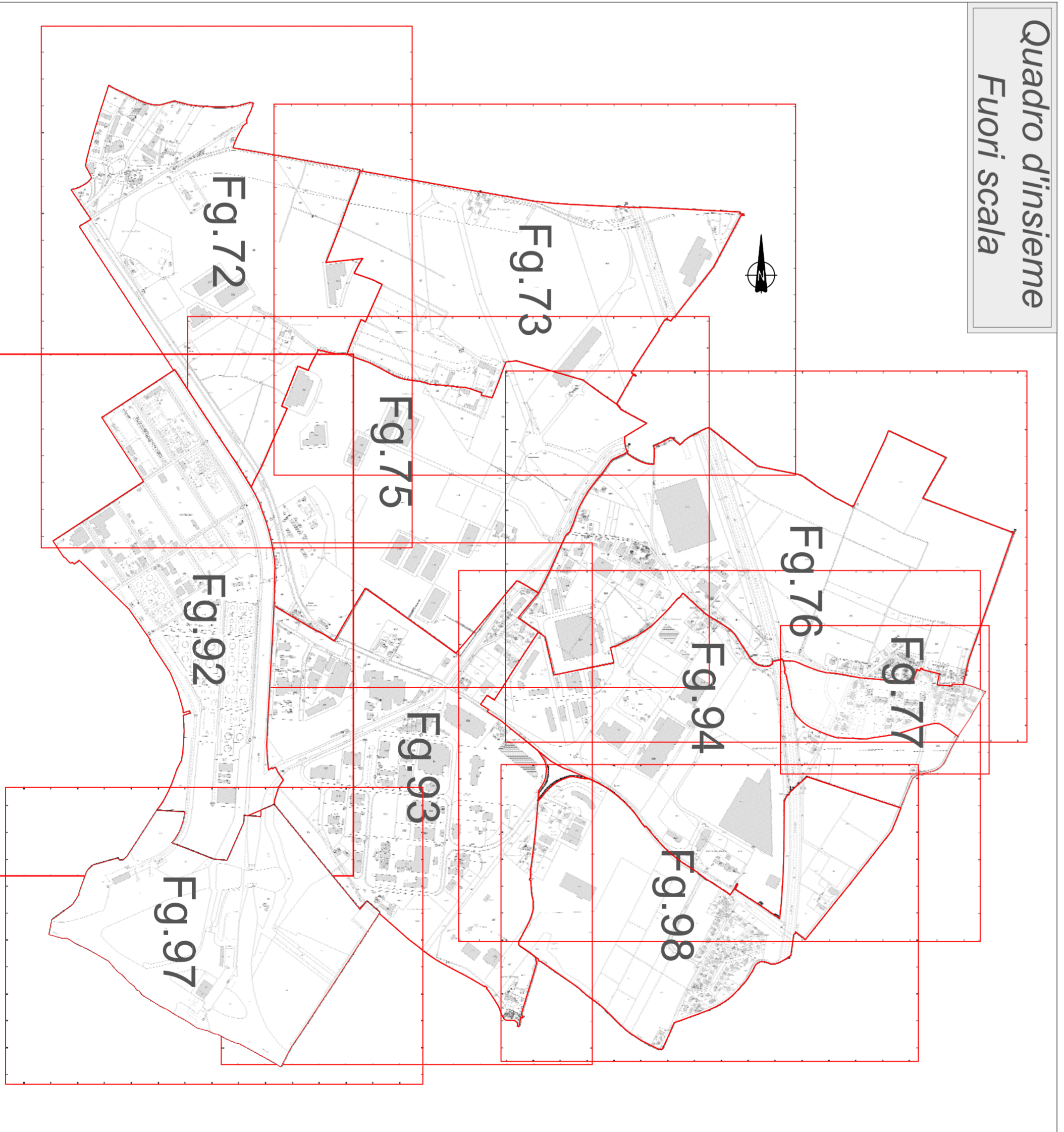

COMUNE DI MANTOVA

**VARIANTE AL PIANO PER INSEDIAMENTI
PRODUTTIVI - P.A. 5.1 - COMPARTO "VALDARO"
E AL P.G.T.**

Planimetria catastale aggiornata con
indicazione vincoli esistenti (rispetto stradale,
rispetto elettrodotto, salvaguardia ferroviaria)

Comittente
Valdaro S.p.A. in liquidazione
Via Giuseppe di Cenci, n. 10 - Mantova
C.F. 01238200205

Progettista
Studio Marinelli
Ambiente, Costruzioni, Energia, Sicurezza, Territorio
46100 Mantova - Via Alpi, 4
Telefono: 0376 374166 - 338007483
Email: valdaro@studiomarinelli.eu
P.IVA 02381810208
Ordine degli Ingegneri di Mantova n. 277/A

Timbro e Firma

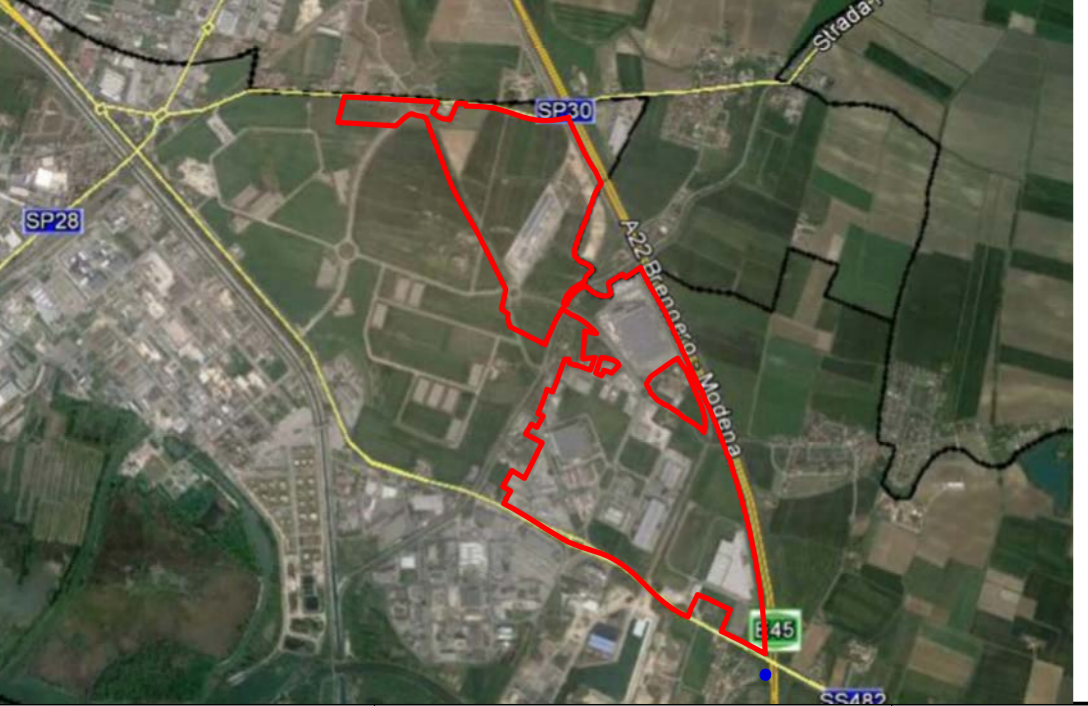

SCALA	DATA	DOC.	REV.
1:2.500	02/2017	A.10	r.00

Il progettista si riserva, a termini di legge, la proprietà del presente progetto, la riproduzione anche parziale è vietata.