

**Settore: Sviluppo del Territorio e Tutela dell'Ambiente**

**Protocollo: 11818/2002**

**Determinazione n. 41 del 14 gennaio 2016**

**Oggetto: Aggiornamento della cartografia del "Reticolo Idrico" approvata con D.C.C. n. 60 del 21.11.2012 a seguito delle modifiche apportate dalla D.G.R. Lombardia n.2591 del 31.10.2014 e successiva D.G.R. Lombardia n. 4229 del 23.10.2015**

## IL DIRIGENTE

### PREMESSO CHE:

- con D.C.C. n. 60 del 21.11.2012 è stato approvato il vigente Piano di Governo del Territorio del Comune di Mantova con in quale è stato contestualmente approvato il "Reticolo Idrico" comunale, come disposto dalla D.G.R. n. 7868 del 25.01.2002 e ss.mm.ii., composto da elaborato cartografico e norme tecniche di attuazione, parti integranti del PGT stesso;
- le informazioni territoriali del Piano di Governo del Territorio e i relativi allegati parte integrante del PGT sono organizzati in un Sistema Informativo Territoriale (SIT) elaborato in accordo con i disposti regionali e aggiornato in modo continuo come previsto dall'art. A4 delle Norme Generali del Documento di Piano;
- ai sensi delle N.T.A. del Documento di Piano di PGT "Norme generali" - Art. A4 è previsto il costante aggiornamento del PGT tramite determinazioni dirigenziali.

### CONSIDERATO CHE:

- con D.G.R.L. n.2591 del 31.10.2014 sono state apportate modifiche alla classificazione e relativa competenza di alcuni canali, che comunque non si configurano come varianti sostanziali al "Reticolo idrico" già approvato quale parte integrante del PGT;
- la successiva D.G.R.L. n. 4229 del 23.10.2015 non ha apportato modifiche alla classificazione e relativa competenza di alcuni canali per il territorio del Comune di Mantova.

### DATO ATTO CHE:

- per quanto sopra è stata predisposta modifica cartografica del "Reticolo Idrico - aggiornamento 2015";
- la suddetta cartografia è stata trasmessa allo STER di Mantova che ha espresso parere favorevole alle modifiche proposte (ns. prot. 45241/2015 in atti);
- è opportuno quindi procedere con l'aggiornamento della cartografia del "Reticolo Idrico" a seguito delle modifiche apportate dalle sopra citate D.G.R.L.

VISTO l'elaborato cartografico del "Reticolo idrico - aggiornamento 2015", in allegato.

### VISTI:

- la legge regionale 12/2005 e ss.mm.ii.;
- il vigente Piano di Governo del Territorio approvato con D.C.C. n. 60 del 21.11.2012;
- la D.G.R.L. n.2591 del 31.10.2014 e la D.G.R.L. n. 4229 del 23.10.2015,

## DETERMINA

di RECEPIRE l'elaborato cartografico del "Reticolo Idrico - aggiornamento 2015", parte integrante del PGT.

DARE MANDATO agli uffici affinché siano adottati i provvedimenti inerenti e conseguenti al presente atto al fine dell'aggiornamento del Sistema Informativo Territoriale (SIT) sul sito internet comunale.

Per il DIRIGENTE  
Ex Det. n. 2737/2015  
PAINI FRANCESCA  
(Firmato Digitalmente)

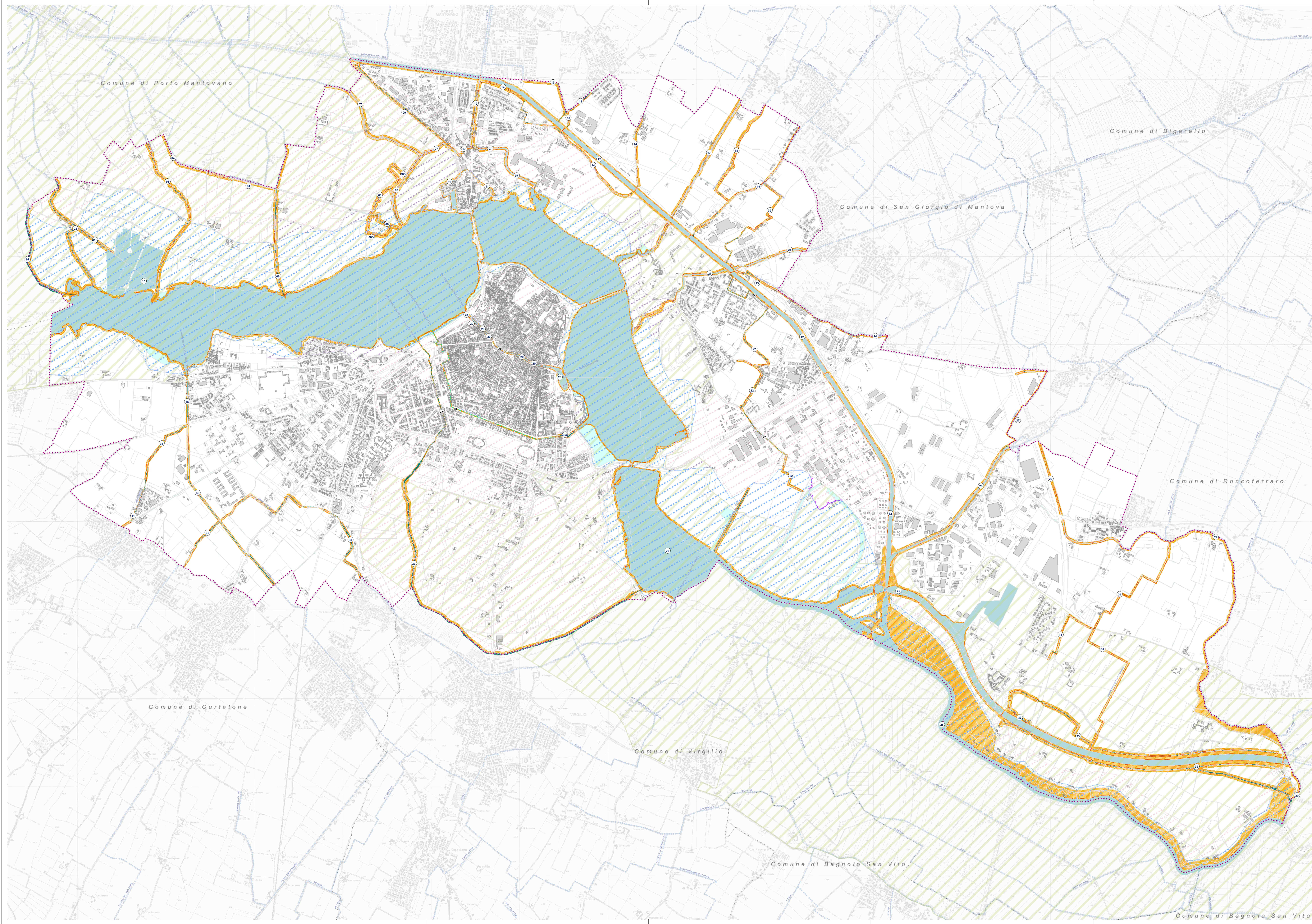

- LEGENDA**
- TRACCIATI DI Fiumi e CANALE DEL RETICOLO IDRICO**
- Principale
  - Consorzio
  - Minore (attualmente non classificato)
  - Idrografia superficiale di mappa
  - Idrografia dei Comuni contigui
- Tratti di fiumi/canali tombati**
- Tombinato principale
  - Tombinato consorzio
  - Tombinato minore
- Fasce di rispetto in materia di polizia idraulica**
- Fascia di tutela 10/20 m
  - Fascia di salvaguardia 4 m
- SUOLO E TUTELA IDROGEOLOGICA**
- Piano di assetto idrogeologico**
- Fascia di deflusso della piena (Fascia A)
  - Fascia di esondazione (Fascia B)
  - Area di inondazione per piena catastrofica (Fascia C)
  - Limite di progetto della Fascia fluviale B
- CONFINI AMMINISTRATIVI, AREE PROTETTE E VINCOLI**
- Parco regionale del Mincio
  - Confine comunale

N° PROVA	DEDENOMINAZIONE	N° INDIRIZIONE	AL.P.P.	CO.DICE SIBIT	ARTICOLO	COMUNITA'	SETTORE
01	San Giorgio di Mantova	01	200001	Consorzio	Consorzio di Bonifica	Territorio del Mincio	
02	Solo Raffano	02	200002	Consorzio	Consorzio di Bonifica	Territorio del Mincio	
03a	Canale della Pila	03	200003a	Consorzio	Consorzio di Bonifica	Territorio del Mincio	
03b	Mul di Corone	03	200003b	Consorzio	Consorzio di Bonifica	Territorio del Mincio	
04	Comunali Corturone	04	200004	Consorzio	Consorzio di Bonifica	Territorio del Mincio	
05	Mul Fresco	05	200005	Consorzio	Consorzio di Bonifica	Territorio del Mincio	
06	Cava Traverso	06	200006	Principale	Regione Lombardia	Regione Lombardia	
07	Pesca Bianca	07	200007	Consorzio	Consorzio di Bonifica	Territorio del Mincio	
08a	Dismantive Sella	08	200008a	Consorzio	Consorzio di Bonifica	Territorio del Mincio	
08b	San Pietro Nuovo	08	200008b	Consorzio	Consorzio di Bonifica	Territorio del Mincio	
09	Canale Agnello	09	200009	Principale	Regione Lombardia	Regione Lombardia	
10	Comunale	10	200010	Principale	Regione Lombardia	Regione Lombardia	
11	Canale Suardo Mantova	11	200011	Principale	Regione Lombardia	Regione Lombardia	
12	Canale Cassone	12	200012	Consorzio	Consorzio di Bonifica	Territorio del Mincio	
13	Canale Colle Aserto	13	200013	Consorzio	Consorzio di Bonifica	Territorio del Mincio	
14	Sagli di Mantova	14	200014	Principale	Regione Lombardia	Regione Lombardia	
15	Fossanova	15	200015	Principale	Regione Lombardia	Regione Lombardia	
16	Canale "A" a Torti Casale	16	200016	Consorzio	Consorzio di Bonifica	Territorio del Mincio	
17	Canale "B" a Torti Casale	17	200017	Consorzio	Consorzio di Bonifica	Territorio del Mincio	
18	Mul di Mantova	18	200018	Principale	Regione Lombardia	Regione Lombardia	
19	Cava San Giorgio	19	200019	Principale	Regione Lombardia	Regione Lombardia	
20	Vicchio Cava San Giorgio	20	200020	Consorzio	Consorzio di Bonifica	Territorio del Mincio	
21	Vicchio Cava San Giorgio	21	200021	Consorzio	Consorzio di Bonifica	Territorio del Mincio	
22	Fosso della Pila	22	200022	Consorzio	Consorzio di Bonifica	Territorio del Mincio	
23	Canale Fiume Tartarò e Bianco	23	200023	Principale	Regione Lombardia	Regione Lombardia	
24	Fiume Mincio	24	200024	Principale	Regione Lombardia	Regione Lombardia	
25	Solo Fortuna	25	200025	Consorzio	Consorzio di Bonifica	Territorio del Mincio	
26	Canale Ripetta	26	200026	Principale	Regione Lombardia	Regione Lombardia	
27	Canale Bertone	27	200027	Principale	Regione Lombardia	Regione Lombardia	
28	Dispensatore di Formiggi	28	200028	Consorzio	Consorzio di Bonifica	Territorio del Mincio	
29	Canale di S. Pietro di Fiume Tartarò	29	200029	Consorzio	Consorzio di Bonifica	Territorio del Mincio	
30	Canale di S. Pietro di Fiume Tartarò	30	200030	Consorzio	Consorzio di Bonifica	Territorio del Mincio	
31	Mantovana	31	200031	Consorzio	Consorzio di Bonifica	Territorio del Mincio	
32	Argenti - Conca	32	200032	Consorzio	Consorzio di Bonifica	Territorio del Mincio	
33	Fosso S. Vito	33	200033	Consorzio	Consorzio di Bonifica	Territorio del Mincio	
34	Favolo Basso	34	200034	Consorzio	Consorzio di Bonifica	Territorio del Mincio	
35	Favolo Medio	35	200035	Consorzio	Consorzio di Bonifica	Territorio del Mincio	
36	Favolo Alto	36	200036	Consorzio	Consorzio di Bonifica	Territorio del Mincio	
37	Dismantive Scivola	37	200037	Consorzio	Consorzio di Bonifica	Territorio del Mincio	

Regione Lombardia  
 Provincia di Mantova  
 Comune di Mantova

# Piano Governo Territorio

Elaborato approvato con D.C.C. n. 60 del 21.11.2012  
 ed aggiornato a seguito della D.G.R. n.2591 del 31.10.2014

**RI** RETICOLO IDRICO - D.G.R. n° 7868 del 25.01.2002 e ss.mm.ii.

**1** Elaborato cartografico

Scala 1:12.000  
 aggiornamento agosto 2015