

Ufficio Provinciale di Mantova - Territorio
Servizi Catastali

Data: 13/06/2014 - Ora: 09.49.34 Fine
Visura n.: T47169 Pag: 1

Visura per immobile

Situazione degli atti informatizzati al 13/06/2014

Dati della richiesta	Comune di MANTOVA (Codice: E897)
Catasto Fabbricati	Provincia di MANTOVA
Unità immobiliare	Foglio: 76 Particella: 70 Sub.: 1

N.	DATI IDENTIFICATIVI				DATI DI CLASSAMENTO				DATI DERIVANTI DA	
	Sezione Urbana	Foglio	Particella	Sub	Zona Cens.	Micro Zona	Categoria	Classe		Consistenza
1		76	70	1			A/3	1	5 vani	Euro 271,14 L. 525.000
Indirizzo	STRADA BORGO CASTELLETO n. CM piano: S1-T;									
Notifica										
Annotazioni	Partita 686 Mod.58 -									
INTESTATO	classamento proposto e validato (D.M. 701/94)									

N.	DATI ANAGRAFICI	CODICE FISCALE	DIRITTI E ONERI REALI
1	COMUNE DI MANTOVA con sede in MANTOVA Impianto meccanografico del 30/06/1987	00189800204*	(1) Proprieta' per 1000/1000
DATI DERIVANTI DA			

Unità immobiliari n. 1

Visura telematica esente per fini istituzionali

* Codice Fiscale Validato in Anagrafe Tributaria



Planimetria di u.i.u. in Comune di **MANTOVA**

via **Str. Castelletto Borgo**

civ. **CV**

PIANO TERRA

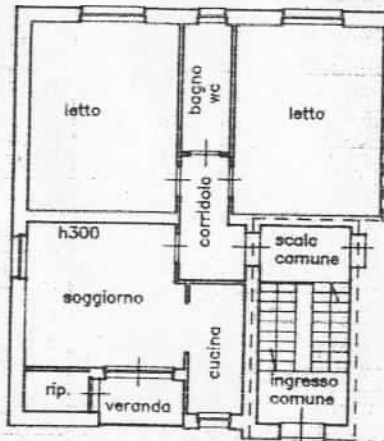

altra unita' stessa ditto

ESTRATTO IN SCALA 1:2000
COMUNE DI MANTOVA
PG 76 MAR. 70

PIANO SEMINTERRATO

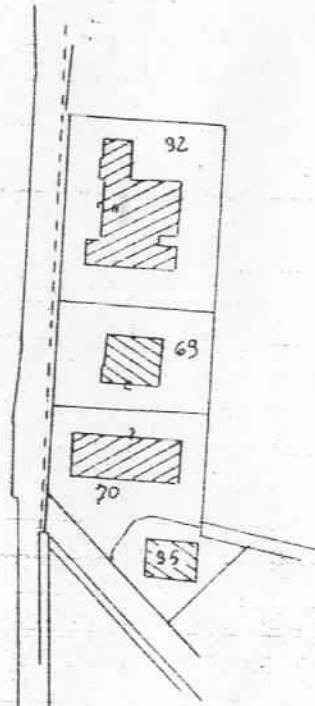
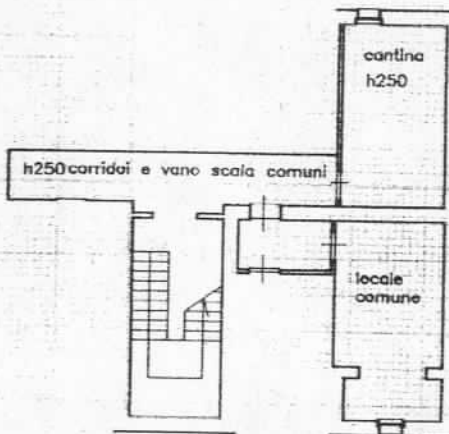

ORIENTAMENTO



SCALA DI 1:200

Dichiarazione di N.C.
Denuncia di variazione

Compilata dal **GEOM.**
(Titolo, cognome e nome)
BELLODI FABRIZIO

RISERVATO ALL'UFFICIO

Identificativi catastali
F. **76**
n. **70** sub **A 1**

Iscritto all'albo de **GEOM.**
della provincia di **MANTOVA** n. **1969**
data **dicembre 65** Firma **Bellodi**



492

Roma - Istituto Poligrafico e Zecca dello Stato - PV