

1 Particella: 217

N=1640500

N=5004800



Ufficio Provinciale di Mantova - Territorio
Servizi Catastali

Data: 06/05/2014 - Ora: 16.17.15 Fine
Visura n.: T231196 Pag: 1

Visura per immobile

Situazione degli atti informatizzati al 06/05/2014

| | |
|-----------------------------|---|
| Dati della richiesta | Comune di MANTOVA (Codice: E897) |
| Catasto Fabbricati | Provincia di MANTOVA |
| Unità immobiliare | Foglio: 6 Particella: 217 Sub.: 83 |

| N. | DATI IDENTIFICATIVI | | | | DATI DI CLASSAMENTO | | | | DATI DERIVANTI DA | | | |
|-------------------------------------|---------------------|--------|------------|-----|---------------------|------|------------|-----------|-------------------|-------------------|--------------------------|--|
| | Sezione Urbana | Foglio | Particella | Sub | Zona Cens. | Zona | Micro Zona | Categoria | | Classe | Consistenza | Rendita |
| 1 | | 6 | 217 | 83 | | | | C/6 | 5 | 15 m ² | Euro 58,10 L. 112.500 | Voltura del 23/05/1985 n. 1108/1985 in atti dal 20/10/1987 |
| Indirizzo - VIA PAOLO BENTIVOGLIO; | | | | | | | | | | | | |
| Notifica - Partita 1004987 Mod.58 - | | | | | | | | | | | | |

INTESTATO

| | | | | | | |
|---|-------------------|--|----------------|--|------------------------------|--|
| N. | DATI ANAGRAFICI | | CODICE FISCALE | | DIRITTI E ONERI REALI | |
| 1 | COMUNE DI MANTOVA | | 00189800205 | | (1) Proprieta' per 1000/1000 | |
| DATI DERIVANTI DA | | | | | | |
| del 23/05/1985 Voltura n. 1108/1985 in atti dal 20/10/1987 Repertorio n.: 2376 Rogante: MOLINARI Sede: MANTOVA Registrazione: UR Sede: MANTOVA n: 2193 del 28/05/1985 | | | | | | |

Unità immobiliari n. 1

Visura telematica esente per fini istituzionali

PIANO CANTINA

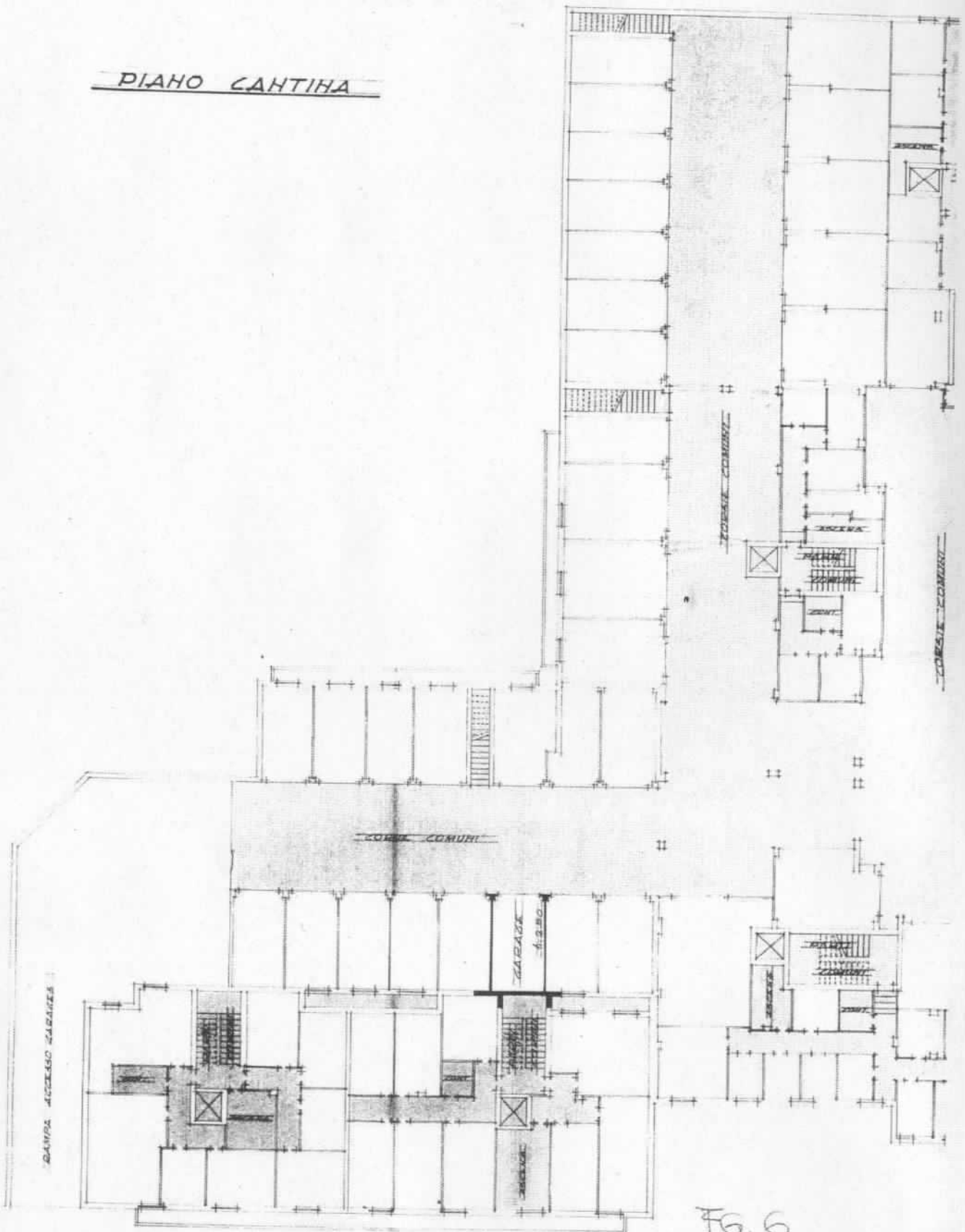

VIA BENTIVOGLIO

Fig. 6

217/83