





Ufficio Provinciale di Mantova - Territorio  
Servizi Catastali

# Visura per immobile

Situazione degli atti informatizzati al 03/01/2014

Data: 03/01/2014 - Ora: 10:28.05

Fine

Visura n.: T34060 Pag: 1

<b>Dati della richiesta</b>	<b>Comune di MANTOVA ( Codice: E897)</b>	
<b>Catasto Fabbricati</b>	<b>Provincia di MANTOVA</b>	
<b>Unità immobiliare</b>	<b>Foglio: 28 Particella: 32 Sub.: 303</b>	

N.	DATI IDENTIFICATIVI				DATI DI CLASSAMENTO				DATI DERIVANTI DA		
	Sezione Urbana	Foglio	Particella	Sub	Zona Cens.	Micro Zona	Categoria	Classe		Consistenza	Rendita
1		28	32	303			A/3	4	4,5 vani	Euro 406,71 L. 787.500	VARIAZIONE del 07/05/1998 n. B01551 .1/1998 in atti dal 07/05/1998 ATTRIBUZIONE RENDITA
Indirizzo - Notifica - Annotazioni											
PIAZZA STRETTA n. CM piano: 2;					Partita		686		Mod.58		
classamento proposto e validato (D.M. 701/94)											

INTESTATO		DATI ANAGRAFICI		DIRITTI E ONERI REALI	
N.	1	COMUNE DI MANTOVA con sede in MANTOVA		CODICE FISCALE 00189800204*	
Unità immobiliari n. 1				(1) Proprietà per 1000/1000	

Visura telematica esente per fini istituzionali



Planimetria di u.i.u. in Comune di MANTOVA via PIAZZA STRETTA civ. ....

PIANTA PIANO Tacca

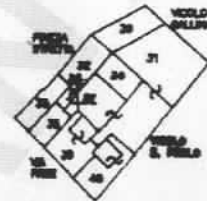
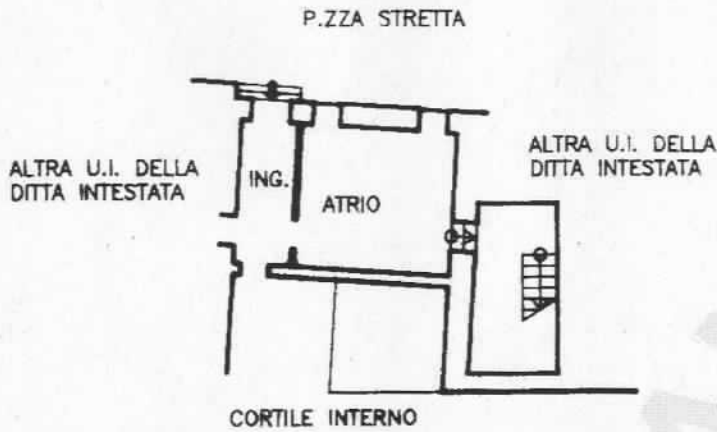

PLANIMETRIA GENERALE  
SCALA 1:2000  
FG. 28 MAPP. 30, 31, 32  
34, 35, 36  
37, 39

PIANTA PIANO SOFFITTE  
ascendo

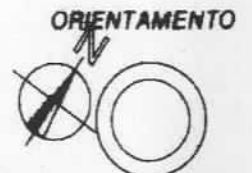

SCALA 1:200  
SCALA DI I:

Roma, Istituto Poligrafico e Zecca dello Stato - P.v.

Dichiarazione di N.C.   
Denuncia di variazione

Compilata dal GEOMETRA  
CARLESCHI SERGIO  
(Titolo, cognome e nome)

RISERVATO ALL'UFFICIO

Identificativi catastali

f. 28  
n. 32 sub. I  
35

Iscritto all'albo de GEOMETRI  
della provincia di MANTOVA n. 854  
data 16.01.96 Firma Carleschi Sergio

1126