

PLANIMETRIA DEL SISTEMA DELLA MOBILITA' SOSTENIBILE 1:10000

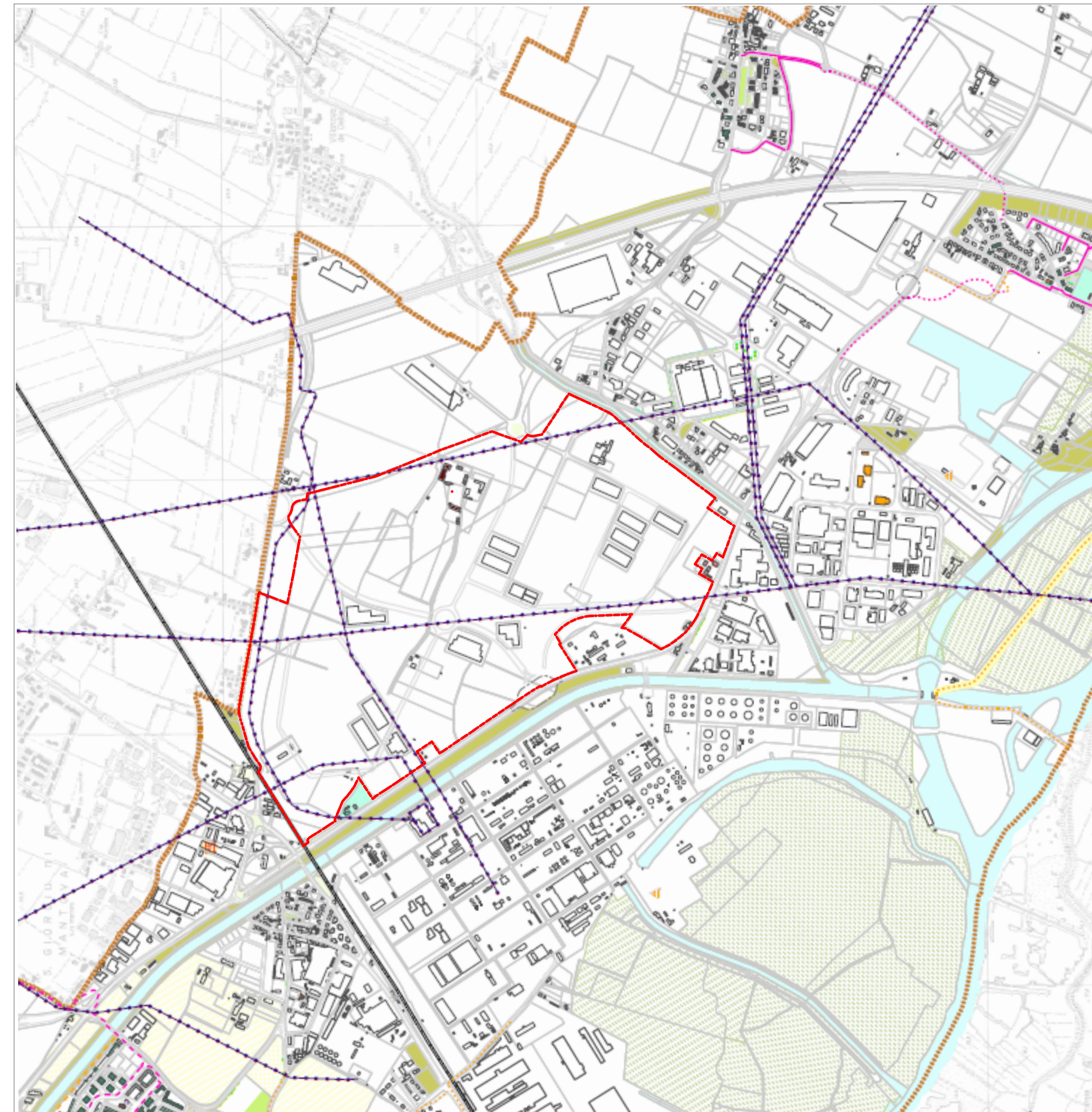

- SISTEMA DELLA MOBILITA'**
- Percorsi di fruizione di rilevanza sovralocale (PTCF)
 - Posizioni di bike sharing
 - Sotto-passaggi ciclopedonali previsti
 - passaggi pedonali
 - Percorsi ciclopedonali di fruizione paesistica
 - Esistenti
 - Programmati
 - In progetto o proposti
 - Percorsi ciclopedonali urbani e di quartiere
 - Esistenti
 - Programmati
 - In progetto o proposti
 - Limitazioni del traffico
 - Zona a traffico limitato
 - Zone pedonali
 - Aree per la mobilità e la sosta
 - Parcheggi e aree di sosta
 - Servizi per il trasporto pubblico
 - Filipporto
 - Rete ferroviaria
 - Stazioni di livello provinciale
 - Stazioni di livello sovralocale
 - Stazioni di livello metropolitano in progetto
 - Linee ferroviarie
 - Trasporto pubblico locale
 - Fermate sovralocali esistenti
 - Fermate sovralocali di progetto
 - Navigazione
 - Porti commerciali
 - Porti turistici
 - Ormeggi per unità da diporto
 - Mobilità di progetto
 - Rotatorie
 - Salvaquarcia della variante alla S.S. 10 nei comuni di Curtatone e Montanara (opera connessa alla Mantova Cremona)
 - aree_etradali_12
 - ELEMENTI DI ATTRAZIONE**
 - Servizi pubblici o di interesse pubblico e generale
 - Amministrativi e per la sicurezza
 - Servizi per la cultura e il tempo libero
 - Attrezzature religiose
 - Attrezzature sportive
 - Servizi sociali e sanitari
 - Fiducia residenziale pubblica
 - Servizi per l'istruzione di livello comunale
 - Servizi per l'istruzione di livello sovracomunale
 - Università
 - SPAZI APERTI SISTEMA DEL VERDE**
 - Verde urbano
 - Verde territoriale: parco perurbano e verde dei laghi
 - Verde di quartiere
 - Verde di area di quartiere
 - Verde di mitigazione ambientale
 - Attrezzature sportive
 - Viali alberati
 - Corridoi ecologici**
 - Laghi e corsi d'acqua
 - Aree rurali e naturali di valenza paesaggistica ed ecologica
 - Aree agricole di interazione
 - Altri elementi di attrazione**
 - Fiduciarie non a servizio tutelati come beni culturali
 - Zona di tutela Unesco
 - Buffer zone Unesco
 - Grandi strutture di vendita
 - SFRUITI TECNOLOGICI**
 - Elettrodotti

PLANIMETRIA MOBILITA' - PTCPM10 1:25000

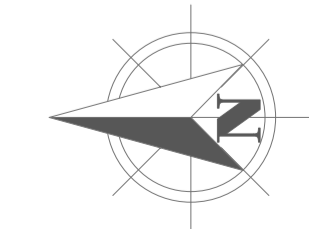
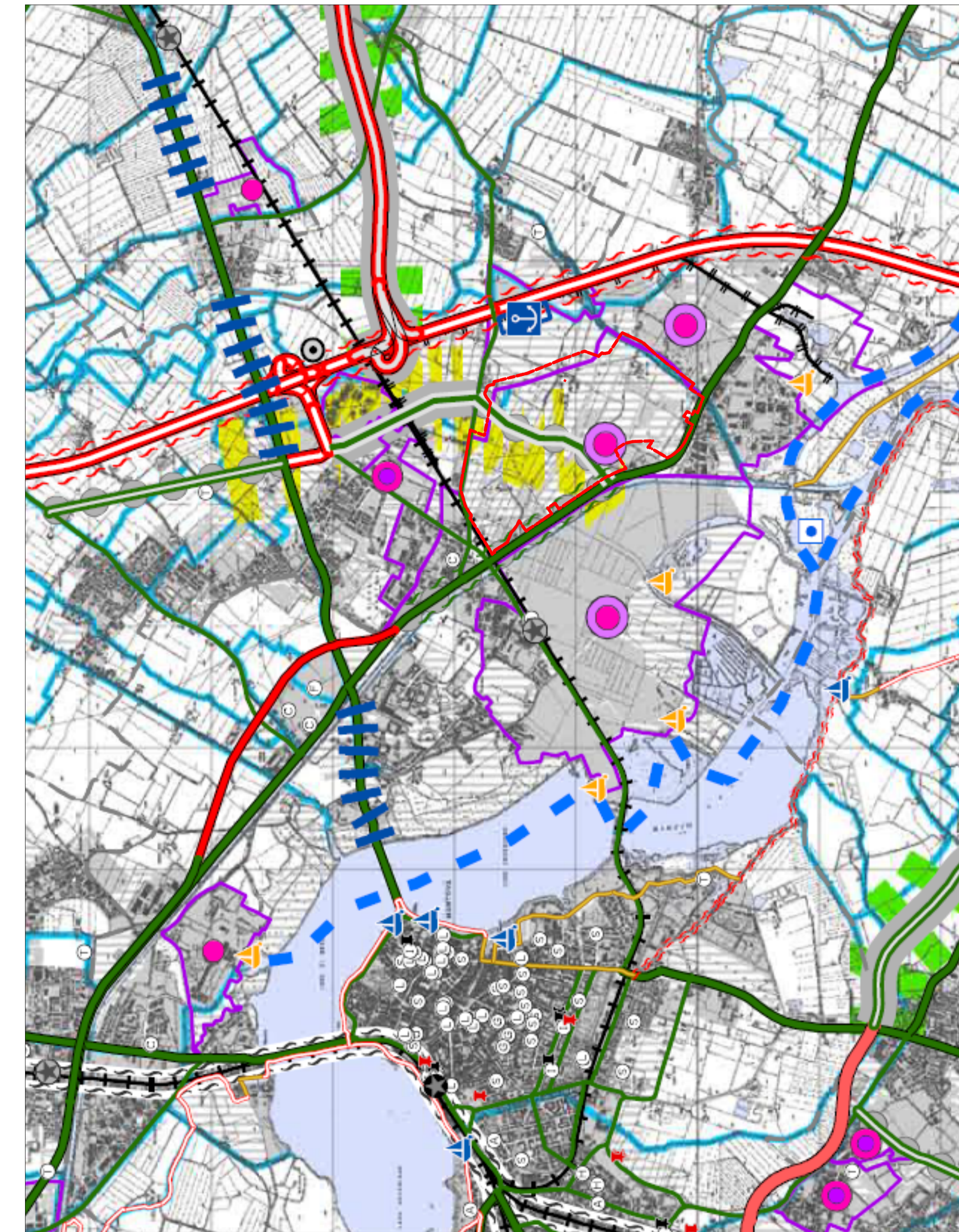

NUOVO PERIMETRO P.A.

<p>StudioTecnicoAssociato NEW AZIMUTH Marchina Geom. Angelo e-mail: angelo.marchina@studioazimuth.it Nuccio Geom. Pietro e-mail: pietero.nuccio@studioazimuth.it Via Parma n. 10, 25100 Brescia (BS) 030/3542553</p>	
<p>Architetto Enrico Salvalai Urbanistica e Architettura Via Navetta n.8, 25050 Zone (BS) cell. 3477172565 enrico.salvalai@gmail.com</p>	
<p>oggetto Nuovo Piano Attuativo comparto P.A.13 in variante al Piano di Lottizzazione "Olmo Lungo"</p>	
<p>Comittente e attuatore delle opere EDIL P.F. Via Romanino n. 16 25122 Brescia (BS)</p>	
<p>Lottizzanti complessivi con procura Vedi allegato B.2 - Tabella delle proprietà e delle procure</p>	
<p>Planimetria del sistema della mobilità</p>	
comune	Mantova
provincia	Mantova
scala	1:25000
data	27.11.2015
aggiornamento	disegnatore
<p>A.7</p>	