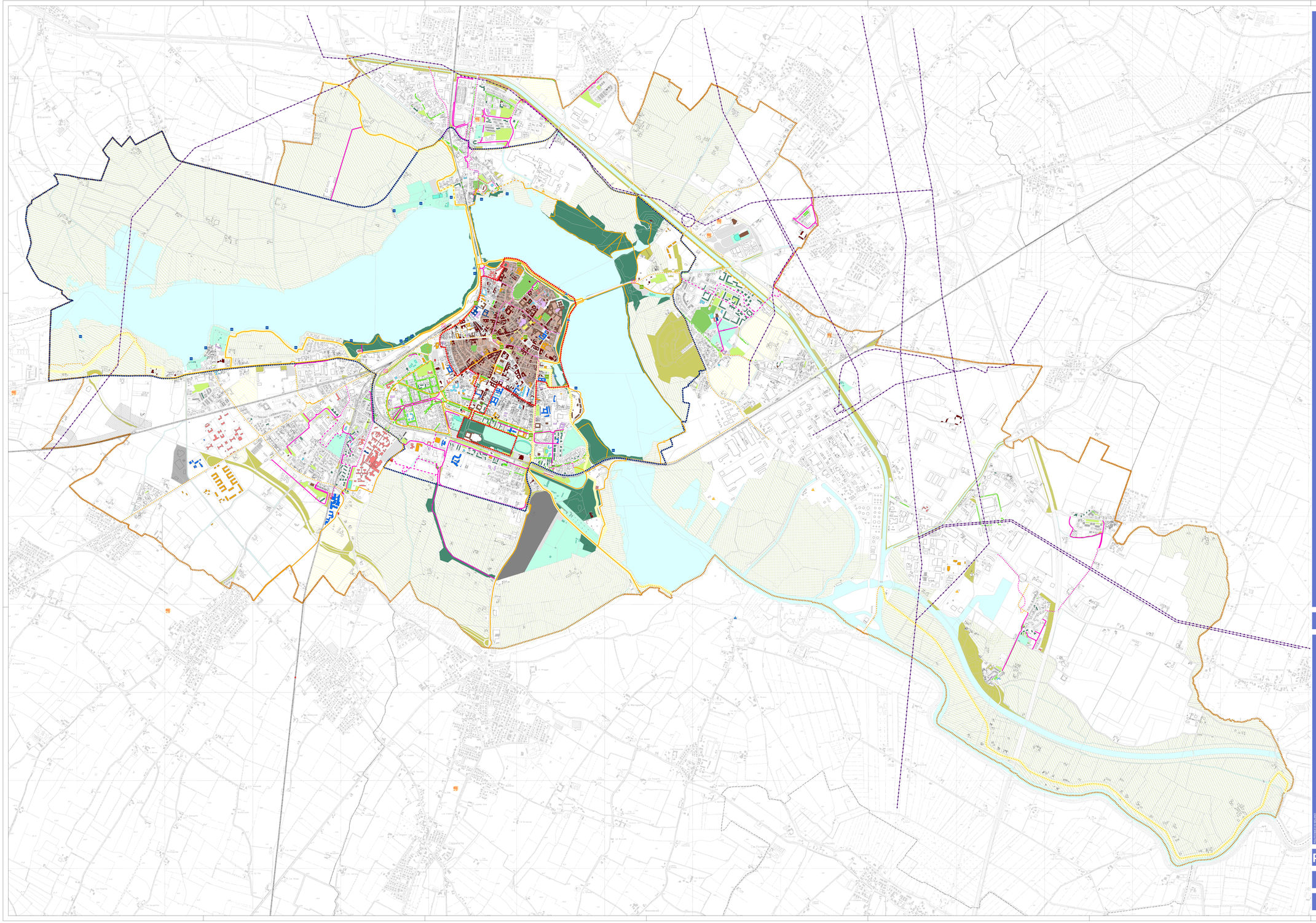

SISTEMA DELLA MOBILITA'

Percorsi di fruizione di rilevanza sovralocale (PTCP)

Postazioni di bike sharing

Sotto-passaggi ciclopedonali previsti

passaggi pedonali

Percorsi ciclopedonali di fruizione paesistica

Esistenti

Programmati

In progetto o proposti

Percorsi ciclopedonali urbani e di quartiere

Esistenti

Programmati

In progetto o proposti

Limitazioni del traffico

Zone a traffico limitato

Zone pedonali

Aree per la mobilità e la sosta

Parcheggi e aree di sosta

Servizi per il trasporto pubblico

Eliporto

Rete ferroviario

Stazioni di livello provinciale

Stazioni di livello sovralocale

Stazioni di livello metropolitano in progetto

Linee ferroviarie

Trasporto pubblico locale

Fermate sovralocali esistenti

Fermate sovralocali di progetto

Navigazione

Porti commerciali

Porti turistici

Ormeggi per unità da diporto

Mobilità di progetto

Rotatorie

Salvaguardia della variante alla S.S. 10 nei comuni di Curtatone e Montanara (opera connessa alla Mantova Cremona)

aree_stradali_12

ELEMENTI DI ATTRAZIONE

Servizi pubblici o di interesse pubblico o generale

Amministrativi e per la sicurezza

Servizi per la cultura e il tempo libero

Attrezzature religiose

Attrezzature sportive

Servizi sociali e sanitari

Edilizia residenziale pubblica

Servizi per l'istruzione di livello comunale

Servizi per l'istruzione di livello sovracomunale

Università

SPAZI APERTI E SISTEMA DEL VERDE

Verde urbano

Verde territoriale: parco periurbano e verde dei laghi

Verde di quartiere

Verde di arredo stradale

Verde di mitigazione ambientale

Attrezzature sportive

Viali alberati

Corridoi ecologici

Laghi e corsi d'acqua

Aree rurali e naturali di valenza paesaggistica ed ecologica

Aree agricole di interazione

Altri elementi di attrazione

Edifici non a servizio tutelati come beni culturali

Zona di tutela Unesco

Buffer zone Unesco

Grandi strutture di vendita

SERVIZI TECNOLOGICI

Elettrodotti

Regione Lombardia
Provincia di Mantova
Comune di Mantova

Piano Governo Territorio

Responsabile del procedimento
Arch. Giuseppe Rebecchi

Sindaco
Fiorenzo Fumagalli

Assessore all'Urbanistica
Giovanni Buvoli

Dirigente Area Pianificazione Urbanistica
Arch. Giorgio Arcangeli

Gruppo di lavoro
Arch. Giorgio Arcangeli, Arch. Giovanni Tommasi, Arch. Elisabetta Ferrari, Arch. Alessandro Ghidini, Arch. Alessandro Ghidini, Arch. Alessandro Ghidini