

Visura per immobile

Situazione degli atti informatizzati al 17/05/2012

Data: 17/05/2012 - Ora: 09.50.42
Visura n.: T97253 Pag: 1

Fine

Dati della richiesta	Comune di MANTOVA (Codice: E897) Provincia di MANTOVA
Catasto Fabbricati	Foglio: 36 Particella: 670 Sub.: 2

Unità immobiliare

N.	DATI IDENTIFICATIVI						DATI DI CLASSAMENTO			DATI DERIVANTI DA	
	Sezione	Foglio	Particella	Sub	Zona Cens.	Micro Zona	Categoria	Classe	Consistenza		Rendita
1	Urbana	36	670	2			A/3	3	7 vani	Euro 542,28 L. 1.050.000	Impianto meccanografico del 30/06/1987
Indirizzo	VIA PESCHERIA n. 20 piano: S-T-PI:										
Notifica	-	Partita		2255	Mod.58		-				

INTESTATO

N.	DATI ANAGRAFICI		DIRITTI E ONERI REALI	
1	COMUNE DI MANTOVA con sede in MANTOVA	CODICE FISCALE 00189800204	(1) Proprieta	
DATI DERIVANTI DA		ISTRUMENTO (ATTO PUBBLICO) del 17/02/1983 Voltura n. 591.1/1983 in atti dal 10/05/1996 Repertorio n. : 31412 Rogante: APORTI Sede: MANTOVA Registrazione: UR n. 829 del 09/03/1983 COMP		

Rilasciata da: Servizio Telematico

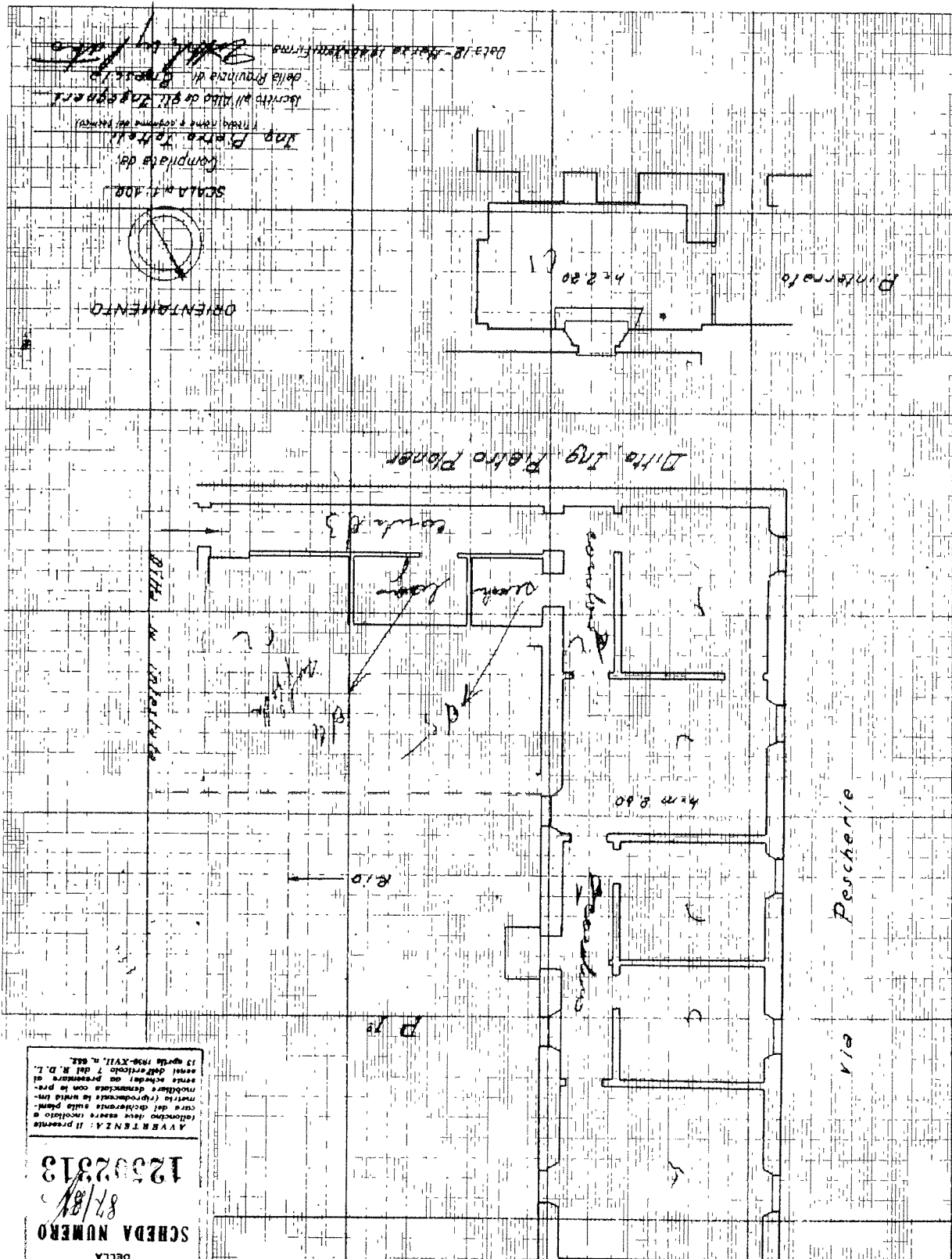

ACCERTAMENTO GENERALE DELLA
 PROPRIETA' IMMOBILIARE URBANA
 (R.D. 13 aprile 1938-XVII, n. 652)
 COMUNE DI **MANTOVA**
 N. Reg. **1071**
 Follatico di riscatto
 DELLA
 SCHEDA NUMERO **12502313**
 87/87

DIREZIONE GENERALE DEL CATASTO E DEI SERVIZI TECNICI ERARIALI
MINISTERO DELLE FINANZE
 120 671/4-67/2 8255/3
 (R. DECRETO LEGGE 13 APRILE 1938 XVII N. 652)
 Planimetria degli immobili urbani denunciati con la Scheda N. 12 50 2 313
 Comune **Mantova**
 Via **Fabbrie** N. 20
 Ditta **T.M.T.**
 Ditta **Doc. Electrica Brecciaro**



Visura per immobile

Situazione degli atti informatizzati al 08/05/2012

Data: 08/05/2012 - Ora: 08.26.48

Fine

Visura n.: T16685 Pag: 1

Dati della richiesta		Comune di MANTOVA (Codice: E897)	
Catasto Fabbricati		Provincia di MANTOVA	
		Foglio: 36 Particella: 670 Sub.: 1	

Unità immobiliare											
N.	DATI IDENTIFICATIVI			DATI DI CLASSAMENTO		DATI DERIVANTI DA					
	Sezione	Foglio	Particella	Sub	Zona Cens.		Micro Zona	Categoria	Classe	Consistenza	Rendita
1	Urbana	36	670	1			A/4	2	8,5 vani	Euro 254,61 L. 493,000	Impianto meccanografico del 30/06/1987
Indirizzo		VIA PESCHERIA n. 20 piano: S-T-PT.									
Notifica		Partita		2255		Mod.58					

INTESTATO			
N.	DATI ANAGRAFICI		DIRITTI E ONERI REALI
1	COMUNE DI MANTOVA con sede in MANTOVA		(1) Proprietà
DATI DERIVANTI DA		CODICE FISCALE	
ISTRUMENTO (ATTO PUBBLICO) del 17/02/1983 Voltura n. 591 - 1/1983 in atti dal 10/05/1996 Repertorio n. : 31412 Rogante: APORTI Sede: MANTOVA Registrazione: UR n. 829 del 09/03/1983 COMP		00189800204	

Rilasciata da: Servizio Telematico

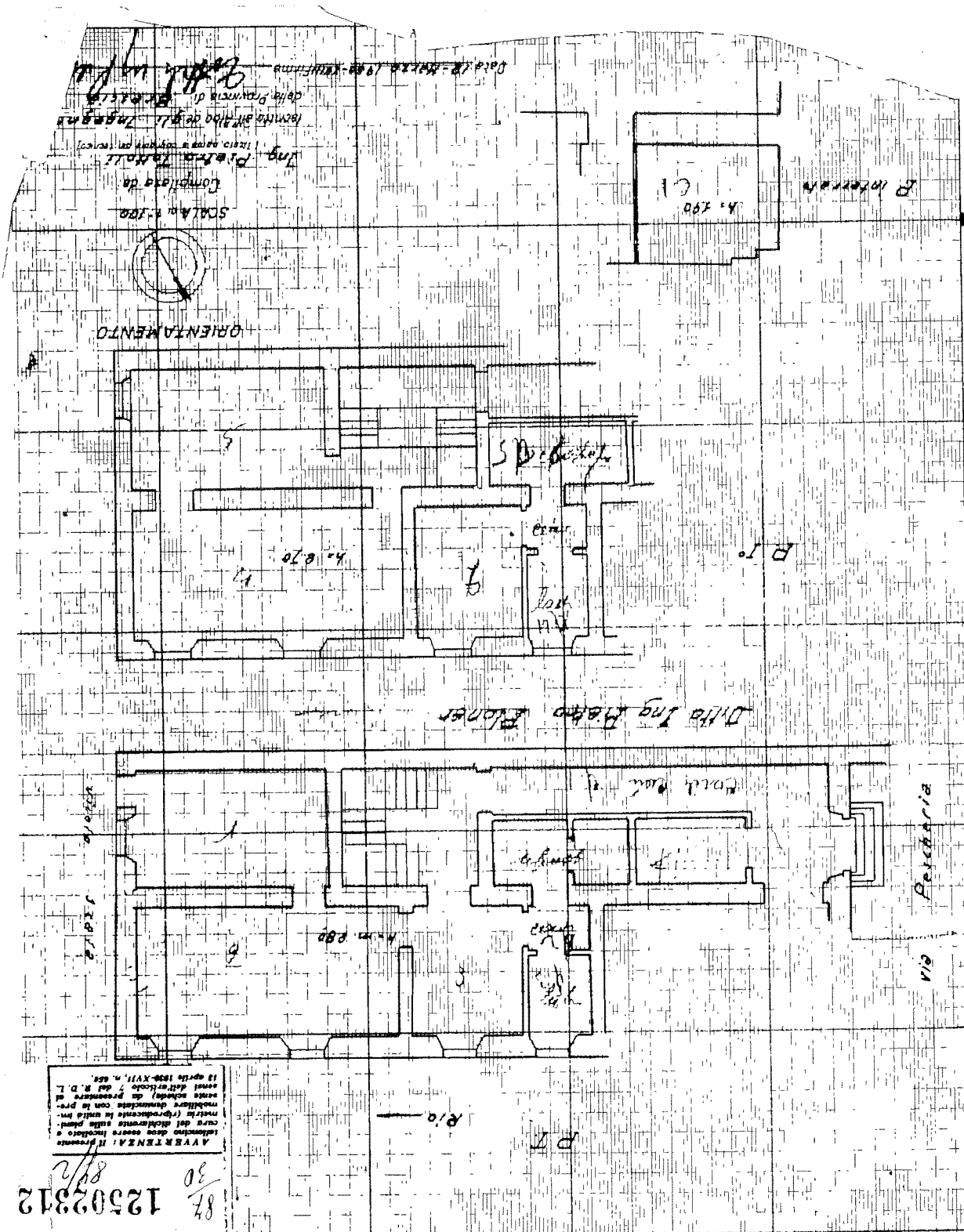

ACCERTAMENTO GENERALE DELLA
 PROPRIETA' IMMOBILIARE URBANA
 (R.D.L. 13 aprile 1938 - XVII, n. 652)
 COMUNE DI **MANTOVA**
 N. Reg. **4576**
 Talorchio di ricalco
 DELLA
 SCHEDA NUMERO **12502312**
 87/30
 87/2

DIREZIONE GENERALE DEL CATASTO E DEI SERVIZI TECNICI ERARIALI
MINISTERO DELLE FINANZE
 179 674/30670/5
 2855/3
 (R. DECRETO LEGGE 15 APRILE 1939 VIII N. 652)
 Planimetria degli immobili urbani denunciati con la Scheda N. 12502312
 Comune di Mantova - Ditta "Ing. Basso Fiorini"
 Via Barchetta

ACQUISTANTE

Visura per immobile

Situazione degli atti informatizzati al 08/05/2012

Data: 08/05/2012 - Ora: 08.27.38

Fine

Visura n.: T17033 Pag: 1

Dati della richiesta	Comune di MANTOVA (Codice: E897) Provincia di MANTOVA
Catasto Fabbricati	Foglio: 36 Particella: 671 Sub.: 5

Unità immobiliare						DATI IDENTIFICATIVI		DATI DI CLASSAMENTO				DATI DERIVANTI DA	
N.	Sezione	Foglio	Particella	Sub	Zona Cens.	Micro Zona	Categoria	Classe	Consistenza	Rendita			
1	Urbana	36	671	5			A/4	2	4 vani	Euro 119,82 L. 232.000	Impianto meccanografico del 30/06/1987		
Indirizzo						VIA PESCHERIA n. 20 piano: S-T-P2.							
Notifica						Partita		2255		Mod.58			

INTESTATO				DATI ANAGRAFICI				DIRITTI E ONERI REALI			
N.	COMUNE DI MANTOVA con sede in MANTOVA							CODICE FISCALE			
1	ISTRUMENTO (ATTO PUBBLICO) del 17/02/1983 Voltura n. 591. 1/1983 in atti dal 10/05/1996 Repertorio n. 31412 Rogante: APORTI Sede: MANTOVA Registrazione: UR n. 829 del 09/03/1983 COMP							00189800204			
DATI DERIVANTI DA								(1) Proprietà			

Rilasciata da: Servizio Telematico

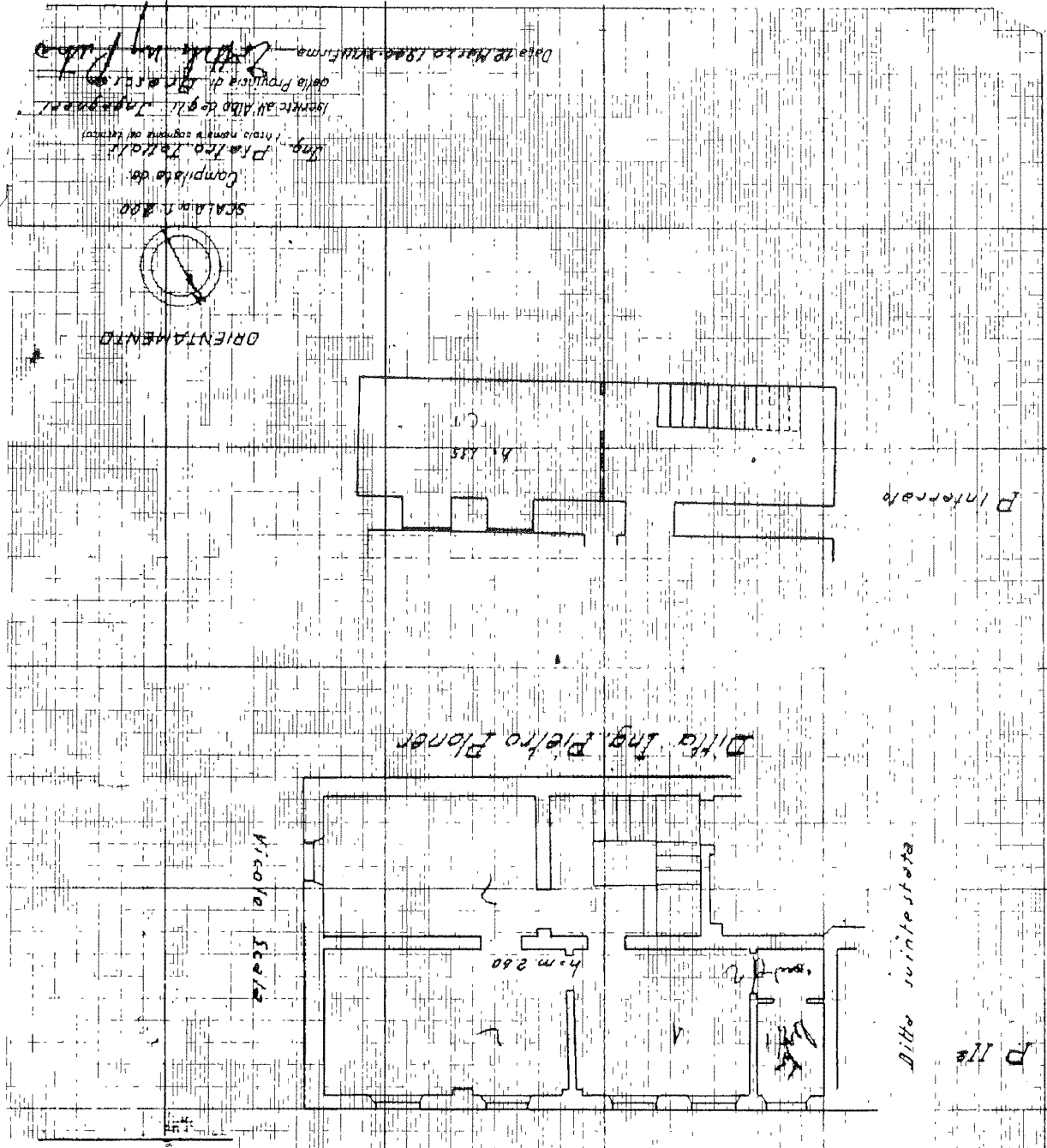

Data 28 Marzo 1944. *Autografo*
 della Provincia di *Verona*
 Iscritto all'Albo degli Ingegneri
 del *Distretto* *Trentino*
 Compilato da
 SCALA n. 1.800

R.D. 13 aprile 1938-XVII, n. 652
 COMUNE
 DI *MANTOVA*
 N. Reg. *4518*
 FOLIO DI ISCRIZIONE
 della
 SCHEDA NUMERO
12502314
87/32 84/4

DIREZIONE GENERALE DEL CATASTO E DEI SERVIZI TECNICI ERARIALI
 MINISTERO DELLE FINANZE
MR 671/5 2255/3
 (R. DECRETO LEGGE 13 APRILE 1939 XVII N. 652)
 Planimetria degli immobili urbani denunciati con la scheda N. 12502314
 Ditta *Loc. S. Maria Bracciano*
 Comune di *Mantova*
 Via *Pascheria N. 20*
 Direzione Generale del Catasto e dei Servizi Tecnici Erariali