



AREE NELLE QUALI E' CONSENTITA L'INSTALLAZIONE DEGLI IMPIANTI PER LE TELECOMUNICAZIONI E LA RADIODIFFUSIONE

L.R. n. 11/01 e s.m.i. e D.G.R. 7351/01

Il Dirigente Arch. Giulia Moraschi
Dott.ssa Gabriella Montanarini
Ing. Sandra Savazzi

Aggiornamento cartografico
Ing. Sandra Savazzi

Novembre 2016

TAVOLA UNICA
Scala 1:12.000



SETTORE GESTIONE DEL TERRITORIO E DELL'AMBIENTE
Via Roma 39 - 46100 Mantova
T. +39 0376 338254/25
www.comune.mantova.gov.it - territorio.ambiente@pec.comune.mantova.it

Il Comune di Mantova è registrato EMAS
certificato ISO 9001:2008 e ISO 14001:2004

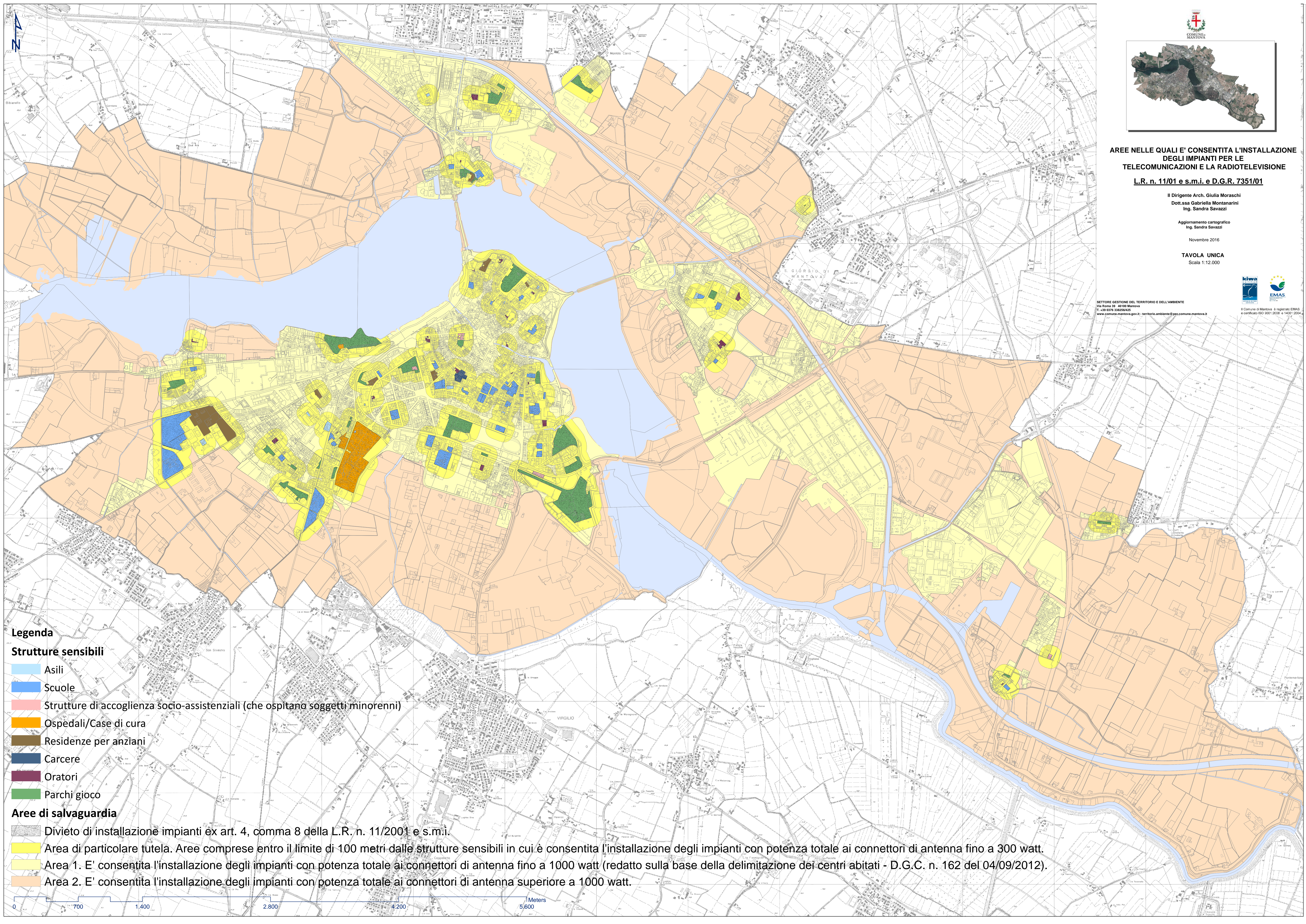

Legenda

Strutture sensibili

- Asili
- Scuole
- Strutture di accoglienza socio-assistenziali (che ospitano soggetti minorenni)
- Ospedali/Case di cura
- Residenze per anziani
- Carcere
- Oratori
- Parchi gioco

Aree di salvaguardia

- Divieto di installazione impianti ex art. 4, comma 8 della L.R. n. 11/2001 e s.m.i.
- Area di particolare tutela. Aree comprese entro il limite di 100 metri dalle strutture sensibili in cui è consentita l'installazione degli impianti con potenza totale ai connettori di antenna fino a 300 watt.
- Area 1. E' consentita l'installazione degli impianti con potenza totale ai connettori di antenna fino a 1000 watt (redatto sulla base della delimitazione dei centri abitati - D.G.C. n. 162 del 04/09/2012).
- Area 2. E' consentita l'installazione degli impianti con potenza totale ai connettori di antenna superiore a 1000 watt.

