

Ufficio Provinciale di Mantova - Territorio Servizi Catastali - Direttore DR. ING. ENRICO ZANIBONI - Rappresentazione telematica esente per fini istituzionali

9-Gen-2014 15:48  
Prot. n. T201795/2014

Scala originale: 1 2000  
Dimensione cornice: 534 000 x 378 000 metri

Comune: MANTOVA  
Foglio: 1

1 Particella: 91



N=5004500

1639600

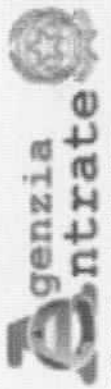

Ufficio Provinciale di Mantova - Territorio  
Servizi Catastali

Data: 21/01/2014 - Ora: 09.50.49

Fine

Visura n.: T45581 Pag: 1

## Visura per immobile

### Situazione degli atti informatizzati al 21/01/2014

<b>Dati della richiesta</b>	<b>Comune di MANTOVA ( Codice: E897)</b>
<b>Catasto Fabbricati</b>	<b>Provincia di MANTOVA</b>
<b>Unità immobiliare</b>	<b>Foglio: 1 Particella: 91 Sub.: 20</b>

N.	DATI IDENTIFICATIVI				DATI DI CLASSAMENTO				DATI DERIVANTI DA		
	Sezione Urbana	Foglio	Particella	Sub	Zona Cens.	Micro Zona	Categoria	Classe		Consistenza	Rendita
1		1	91	20			C/6	4	9 m <sup>2</sup>	Euro 29,75	VARIAZIONE del 10/01/1986 n. 132.1/1986 in atti dal 22/10/2004 (protocollo n. MN0097974) DOM DI RETTIFICA N 93001/2004
<b>Indirizzo</b>											
VIA MARMIROLO n. CM piano: SI;											
<b>Notifica</b>											
MN0114397/2004											
<b>Annotazioni</b>											
partita 15148											
<b>Partita</b>											
-											
<b>Mod.58</b>											
-											

#### INTESTATO

N.	DATI ANAGRAFICI	CODICE FISCALE	DIRITTI E ONERI REALI
1	COMUNE DI MANTOVA con sede in MANTOVA del 15/01/1986 Volura n. 757/1986 in atti dal 21/01/1989 Repertorio n.: 5060 Rogante: D. MOLINARI Sede: MANTOVA Registrazione: UR Sede: MANTOVA n. 2075 del 23/01/1986	00189800204*	(1) Proprieta' per 1000/1000

Mappali Terreni Correlati  
Sezione - Foglio 1 - Particella 91  
Sezione - Foglio 1 - Particella 234  
Sezione - Foglio 1 - Particella 235

Unità immobiliari n. 1

Visura telematica esente per fini istituzionali



MINISTERO DELLE FINANZE

DIREZIONE GENERALE DEL CATASTO E DEI SERVIZI TECNICI ERARIAI

# NUOVO CATASTO EDILIZIO URBANO

(C. 10617 - 10/11/2000)

Planimetria dell'immobile situato nel Comune di **MAFROVA**

Ditta **Impresa VILLA GIOVANNI e BERTIO s.n.c.**

Allegata alla dichiarazione presentata all'Ufficio Tecnico Erariale di **Mantova**

Via **Marmirolo (CAMBARARA)**

Scheda N.°

**PIANO SEMINTERRATO**

H = m 240

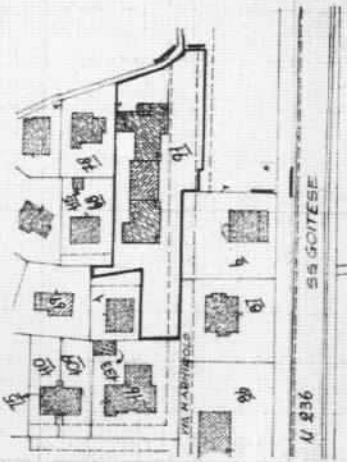
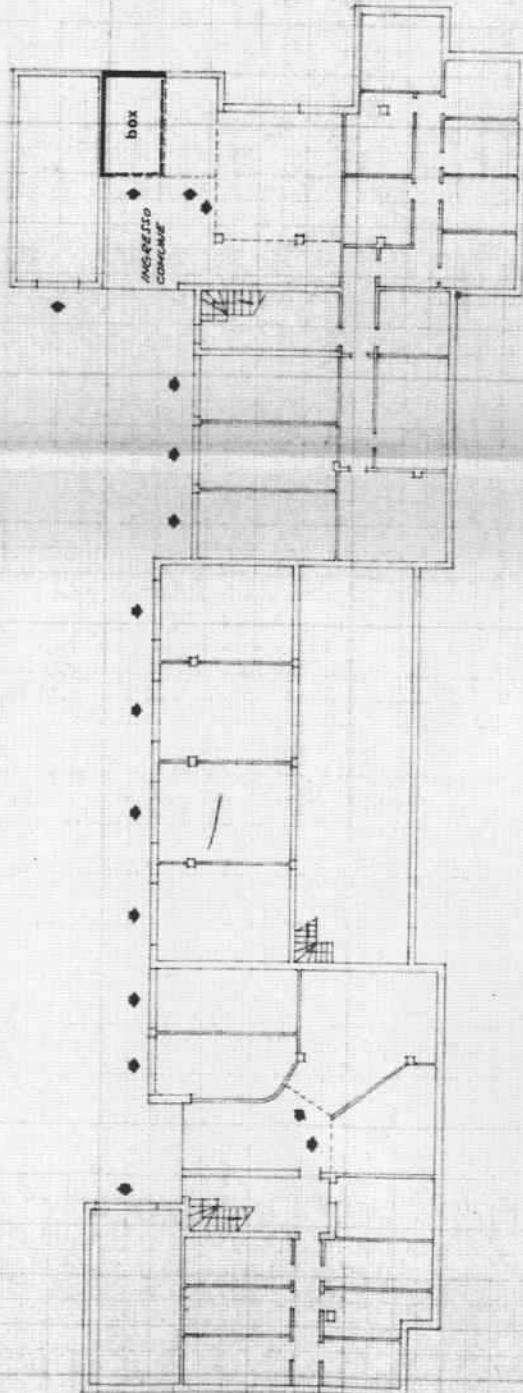

FOLGIO 1

MAPPALE 91

SCALA 1:2000

ORIENTAMENTO



03-01-2000