

Ufficio Provinciale di Mantova - Territorio Servizi Catastali - Direttore DR. ING. ENRICO ZAMBONIN

9-Gen-2014 15:49  
Prot. n. T202381/2014

Scala originale: 1:1000  
Dimensione cornice: 267.000 x 169.000 metri

Comune: MANTOVA  
Foglio: 6

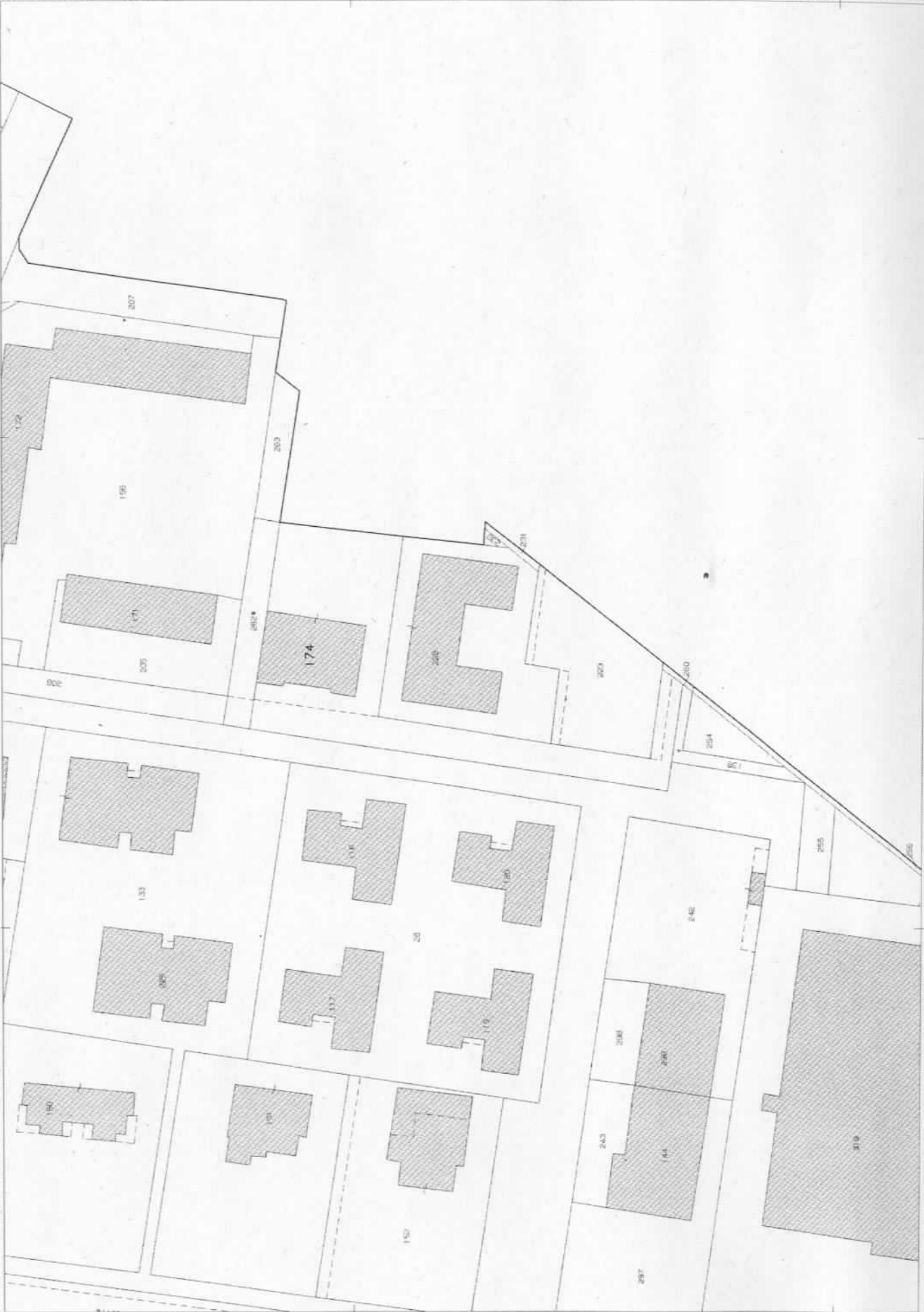

1 Particella: 174

E=1640600

N=5004600

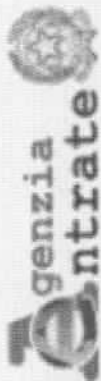

Ufficio Provinciale di Mantova - Territorio  
Servizi Catastali

Data: 06/05/2014 - Ora: 10.57.31 Fine  
Visura n.: T86665 Pag: 1

## Visura per immobile

### Situazione degli atti informatizzati al 06/05/2014

<b>Dati della richiesta</b>		<b>Comune di MANTOVA ( Codice: E897)</b>										
<b>Catasto Fabbricati</b>		<b>Provincia di MANTOVA</b>										
		<b>Foglio: 6 Particella: 174 Sub.: 18</b>										
<b>Unità immobiliare</b>												
N.	DATI IDENTIFICATIVI				DATI DI CLASSAMENTO				DATI DERIVANTI DA			
	Sezione Urbana	Foglio	Particella	Sub	Zona Cens.	Micro Zona	Categoria	Classe	Consistenza	Rendita		
1		6	174	18			A/3	4	4 vani	Euro 361,52	VARIAZIONE NEL CLASSAMENTO del 24/06/2009 n. 5300 .1/2009 in atti dal 24/06/2009 (protocollo n. MN0079438) VARIAZIONE DI CLASSAMENTO	
<b>Indirizzo</b> VIA CADUTI DI VIA FANI n. 2/A piano: T-2;												
<b>Notifica</b> -												
<b>Annotazioni</b> classamento e rendita non rettificati entro dodici mesi dalla data di iscrizione in atti della dichiarazione (D.M. 701/94)												
<b>INTESTATO</b>												
N.	DATI ANAGRAFICI				DATI ANAGRAFICI				DIRITTI E ONERI REALI			
1	COMUNE DI MANTOVA con sede in MANTOVA				COMUNE DI MANTOVA con sede in MANTOVA				CODICE FISCALE 00189800204*			
<b>DATI DERIVANTI DA</b> COSTITUZIONE del 01/03/1996 n. A00006.1/1996 in atti dal 01/03/1996 Registrazione:												
Unità immobiliari n. 1												

Visura telematica esente per fini istituzionali

Planimetria di u.i.u. in Comune di MANTOVA via CADUTI DI Y. FANI civ. 2/A

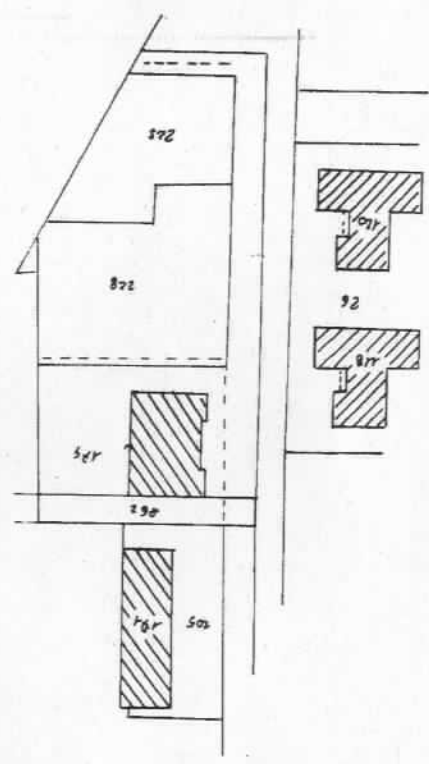

ESTRATTO IN SCALA 1:1000  
COMUNE DI MANTOVA FG. 6

PIANO SECONDO

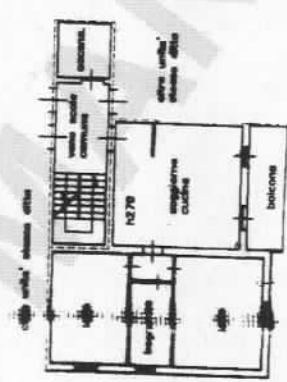

ORIENTAMENTO



SCALA DI F. 200

RESERVATO ALL'UFFICIO

Compilata dal GEOM. FABRI ZIO  
fascio all'albo del...  
della provincia di MANTOVA n. 1960  
data 18/10/95 Firma P. Fabris

Dichiarazione di N.C. Denuncia di variazione  
Identificativi catastali  
F. n. 134 sub. 18

A 6

- 1 MAR 1995

