

Scala originale: 1 2000
Dimensione cornice: 534 000 x 378 000 metri
27-Giu-2014 9:13
Prot. n. 124147/2014

Comune: MANTOVA
Foglio: 39

E=1643100

1 Particella: 182

N=5002400

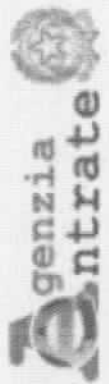

Ufficio Provinciale di Mantova - Territorio
Servizi Catastali

Data: 12/06/2014 - Ora: 15.10.23 Fine
Visura n.: T212209 Pag: 1

Visura per immobile

Situazione degli atti informatizzati al 12/06/2014

Dati della richiesta	Comune di MANTOVA (Codice: E897)
Catasto Fabbricati	Provincia di MANTOVA Foglio: 39 Particella: 182 Sub.: 5

Unità immobiliare

N.	DATI IDENTIFICATIVI				DATI DI CLASSAMENTO				DATI DERIVANTI DA		
	Sezione Urbana	Foglio	Particella	Sub	Zona Cens.	Micro Zona	Categoria	Classe		Consistenza	Rendita
1		39	182	5			C/2	7	5 m ²	Euro 20,66 L. 40.000	CLASSAMENTO del 20/06/1984 n. 967 ,1/1984 in atti dal 10/05/1990
Indirizzo VIALE VENETO;											
Notifica ut. com fg 39 mapp 182 sub 1/3/4											
Annotazioni Partita 1005818 Mod.58 163											

INTESTATO

N.	DATI ANAGRAFICI	CODICE FISCALE	DIRITTI E ONERI REALI
1	COMUNE DI MANTOVA con sede in MANTOVA del 11/04/1986 Voltura n. 2721/1986 in atti dal 20/10/1987 Repertorio n. : 52717 Rogante: LODIGIANI S. Sede: MANTOVA Registrazione: UR Sede: MANTOVA n. 1417 del 14/04/1986	00189800204*	(1) Proprieta' per 1000/1000

Unità immobiliari n. 1

Visura telematica esente per fini istituzionali

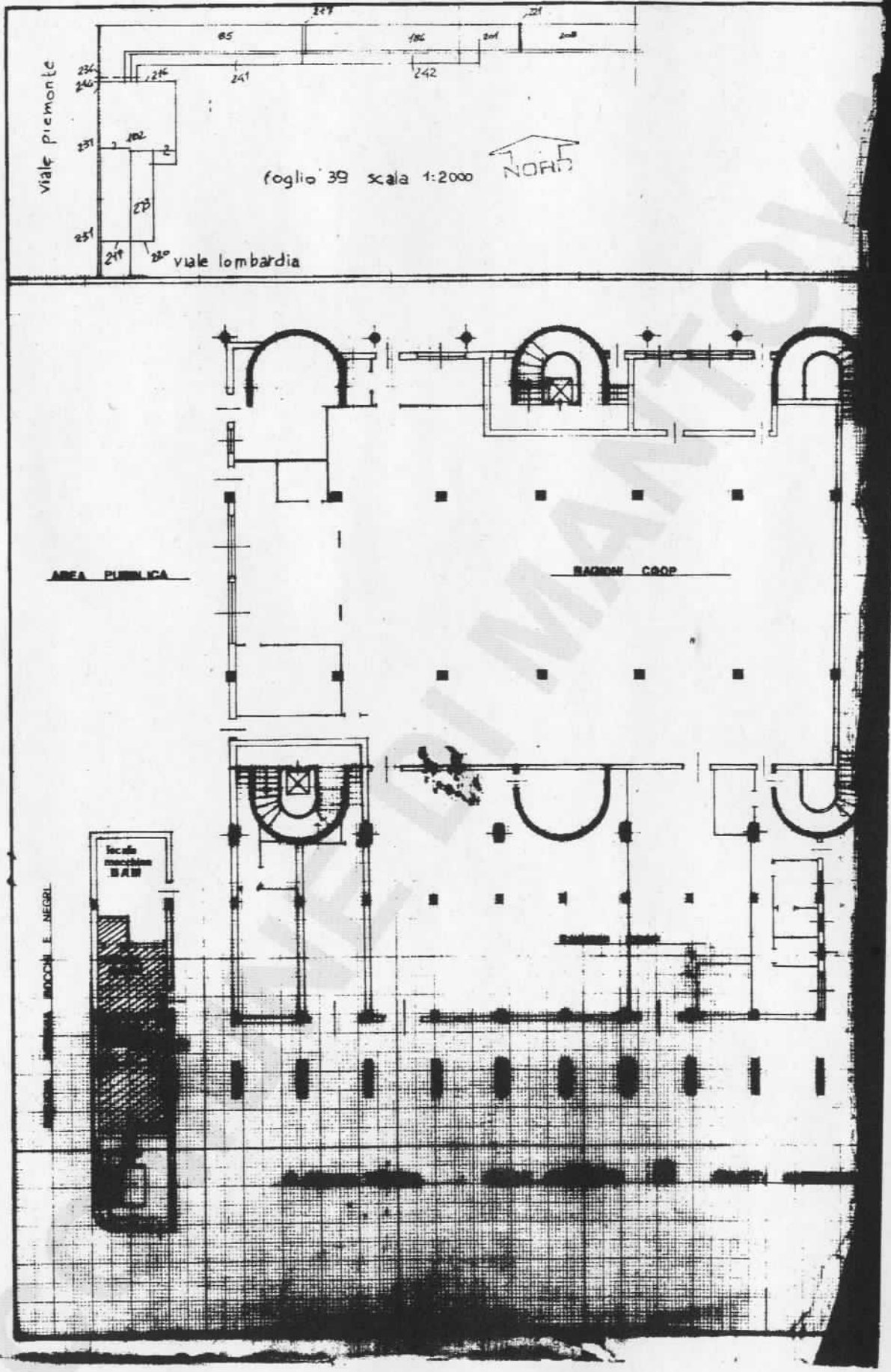



MINISTERO DELLE FINANZE

14928/5

Mod. A (Nuovo Catasto Edilizio Urbano)

DIREZIONE GENERALE DEL CATASTO E DEI SERVIZI TECNICI ERARIALI

NUOVO CATASTO EDILIZIO URBANO

IN DECRETO-LEGGE 11 APRILE 1976 N. 422

Planimetria dell'immobile situato nel Comune di **MANTOVA** Via **VENETO**

Ditta **MARTINOTTI RENATO s.n.l.** S.P.A. **FOSSAMANA SA** UTILISTA DELLA SUPERFICIE
COMUNE DI MANTOVA PROPRIETARIO DELLA SUPERFICIE
Allegata alla dichiarazione presentata all'Ufficio Tecnico Erariale di **MANTOVA** Scheda N.°

VIA VENETO

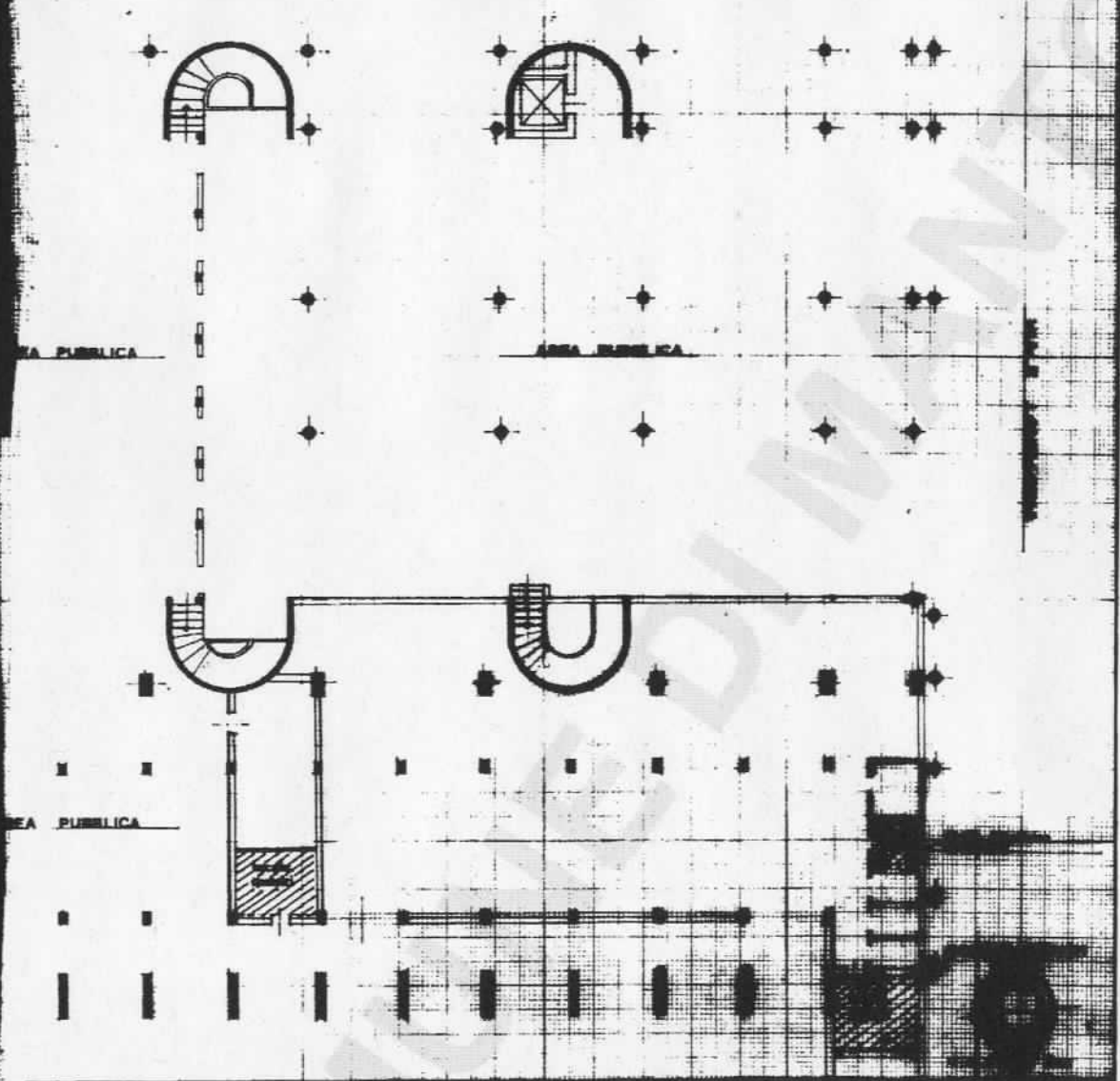

SPAZIO RISERVATO PER LE ANNOTAZIONI D'UFFICIO

DATA
PROT. N.°

20 GIU 1984

182/5

957/84

J

Compilata dal **GEOMETRA**

(Firma nome e cognome del tecnico)

GIUSEPPE MARTINOTTI

iscritto all'Albo dei **GEOMETRI**

Provincia di **MANTOVA**

14-6-1984

Firma:

