

Scala originale: 1 2000
Dimensione cornice: 534 000 x 378 000 metri
27-Giu-2014 9:24
Prof. n. T29914/2014

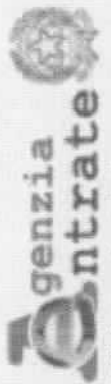

Ufficio Provinciale di Mantova - Territorio
Servizi Catastali

Data: 12/06/2014 - Ora: 15.30.51 Fine
Visura n.: T221580 Pag: 1

Visura per immobile

Situazione degli atti informatizzati al 12/06/2014

Dati della richiesta	Comune di MANTOVA (Codice: E897)		
Catasto Fabbricati	Provincia di MANTOVA		
Unità immobiliare	Foglio: 39 Particella: 185 Sub.: 26		

N.	DATI IDENTIFICATIVI				DATI DI CLASSAMENTO				DATI DERIVANTI DA		
	Sezione Urbana	Foglio	Particella	Sub	Zona Cens.	Micro Zona	Categoria	Classe		Consistenza	Rendita
1		39	185	26			C/6	4	16 m ²	Euro 52,89 L. 102.400	Impianto meccanografico del 30/06/1987
Indirizzo - VIALE VENETO n. CM piano: T;											
Notifica - Partita 14408 Mod.58 -											

INTESTATO	
N. 1	COMUNE DI MANTOVA con sede in MANTOVA
DATI DERIVANTI DA del 14/03/1986 Voltura n. 2272/1986 in atti dal 20/10/1987 Rogante: MOLINARI Sede: MANTOVA Registrazione: UR Sede: MANTOVA n. 1299 del 02/04/1986	
Unità immobiliari n. 1	
DIRITTI E ONERI REALI (1) Proprieta`	
CODICE FISCALE 00189800204*	

Visura telematica esente per fini istituzionali

* Codice Fiscale Validato in Anagrafe Tributaria

REGIONI COMUNE DI MANTOVA

REGIONI COMUNE DI MANTOVA

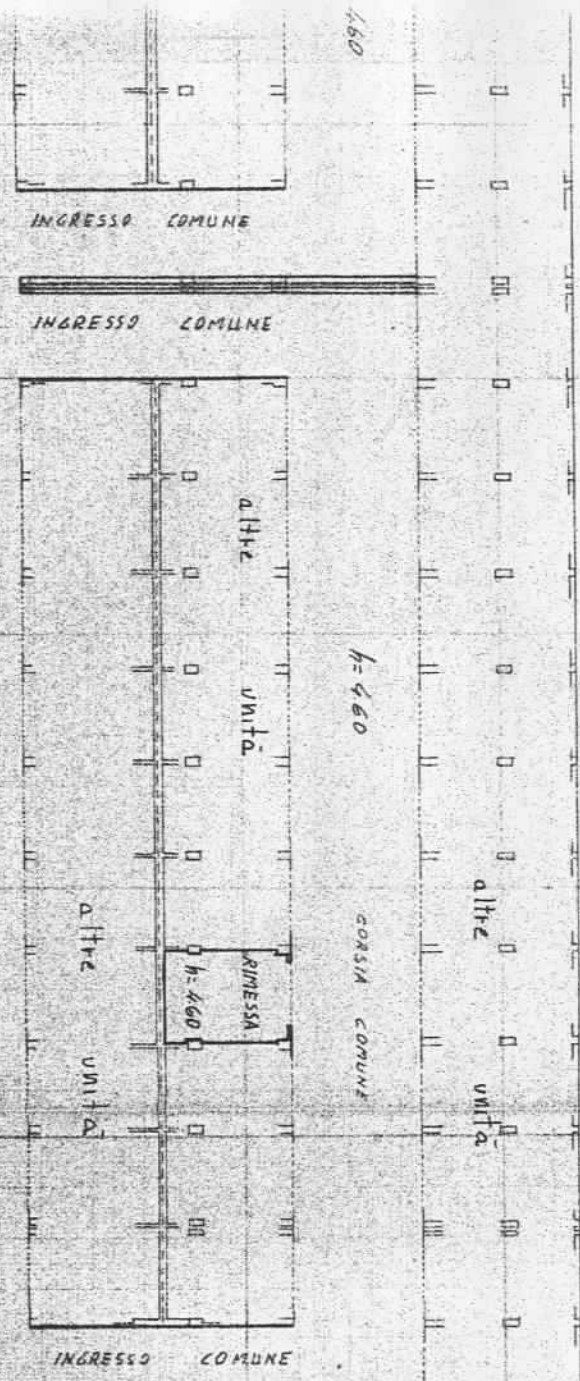

Regioni Ditta Benedini Secondo per
il fabbricato;
Comune di Mantova per la teca

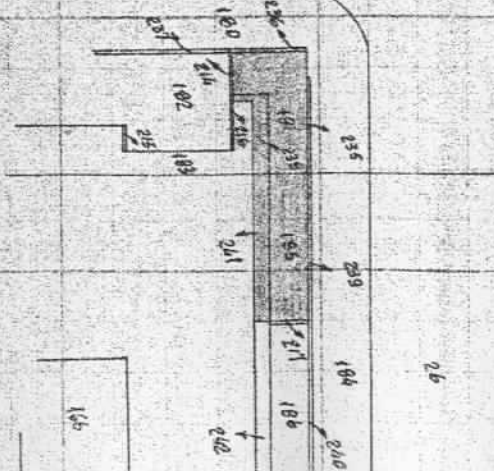

SPAZIO RISERVATO PER LE ANNOTAZIONI D'UFFICIO

DATA 11/04/77
PROG. N. 1034/77
P. 3/177

VIA JONATO 7
24300 CASALE VERDE
(MANTOVA)

Completata dal **GEORGIA NERI CARLO**
Istituto all'Albo di Ge
della Provincia di MA
DATA
Espresso **allep**

COMUNE DI MANTOVA
F. 39 MAPPA 181/185. 235-236
238-239-241

Scala 1:20

26

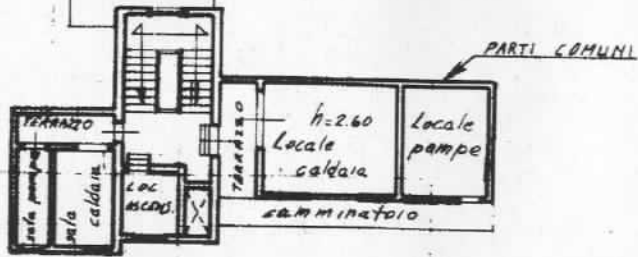

PIANO QUARTO

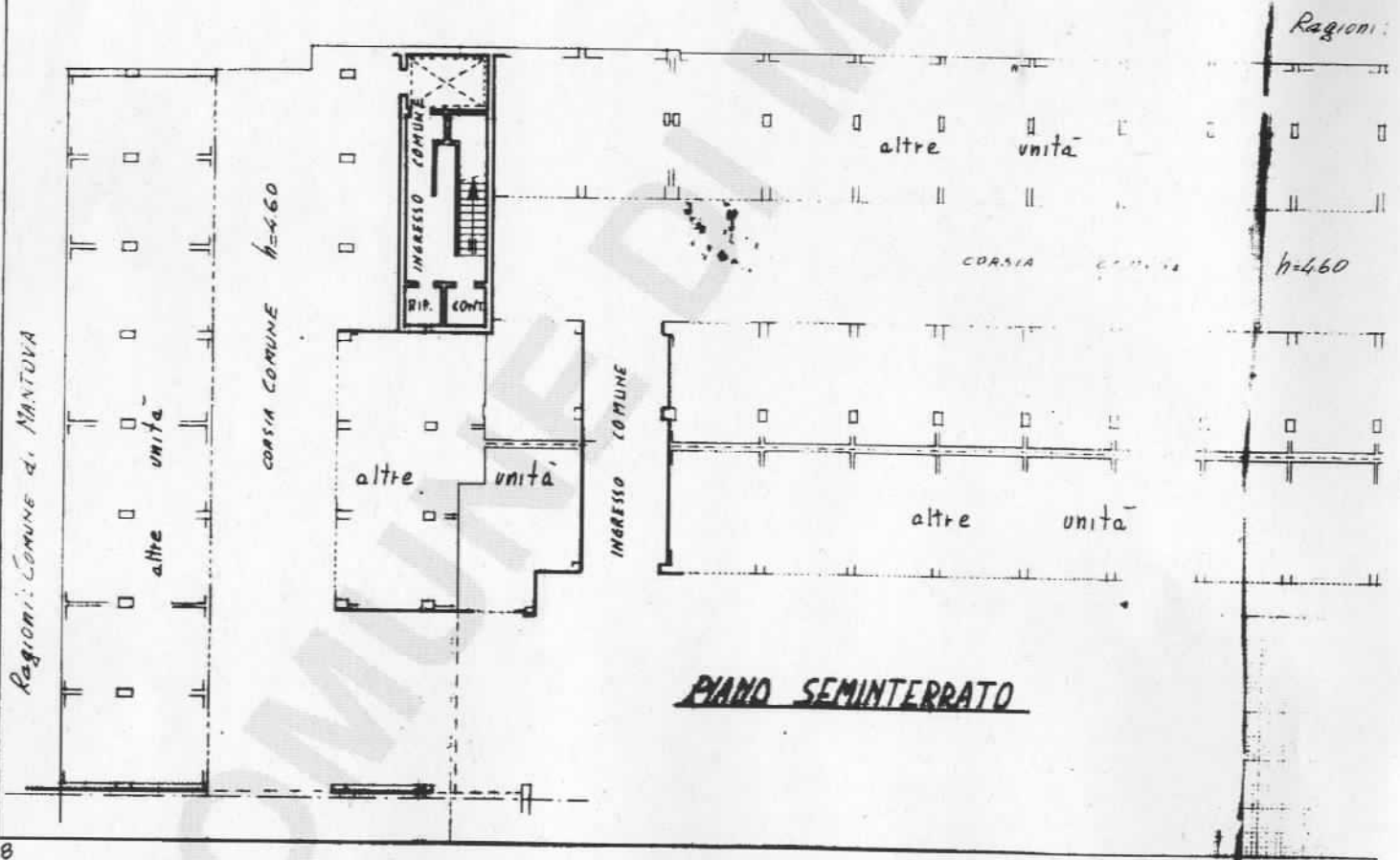

PIANO SEMINTERRATO

PIANO QUARTO

Ragioni: COMUNE di MANTOVA

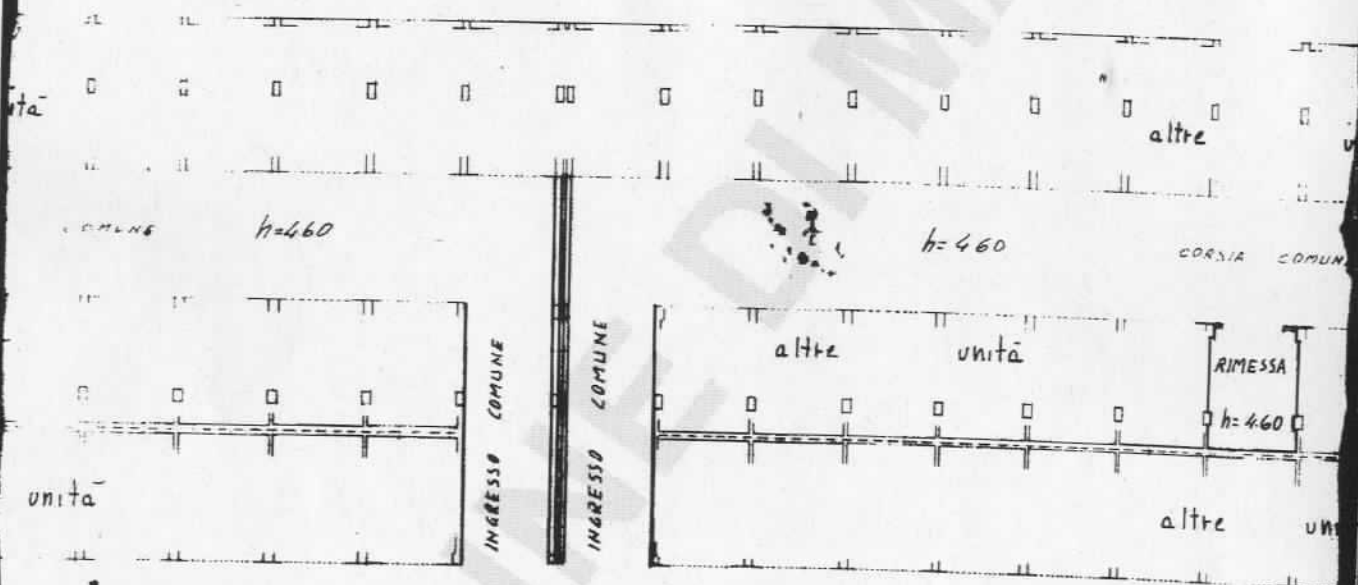

Ragioni: COMUNE di MANTOVA



MINISTERO DELLE FINANZE
DIREZIONE GENERALE DEL CATASTO E DEI SERVIZI TECNICI ERARIALI

Mod. A (Nuovo Catasto Edilizio Urbano)

100

NUOVO CATASTO EDILIZIO URBANO

(R. D. N. 1770 LEGGE 11 APRILE 1934 N. 427)

Planimetria dell'immobile situato nel Comune di MANTOVA Via VENETO
Ditta BOCCHI e NEGRI S.p.A. di BOCCHI LAURA e NEGRI ARNALDO per il fabbricato; COMUNE DI MANTOVA per l'area
Allegata alla dichiarazione presentata all'Ufficio Tecnico Erariale di MANTOVA

COMUNE DI MANTOVA

F. 39 mapp. 181-185-235-236
238-239-241

Scala 1:2000

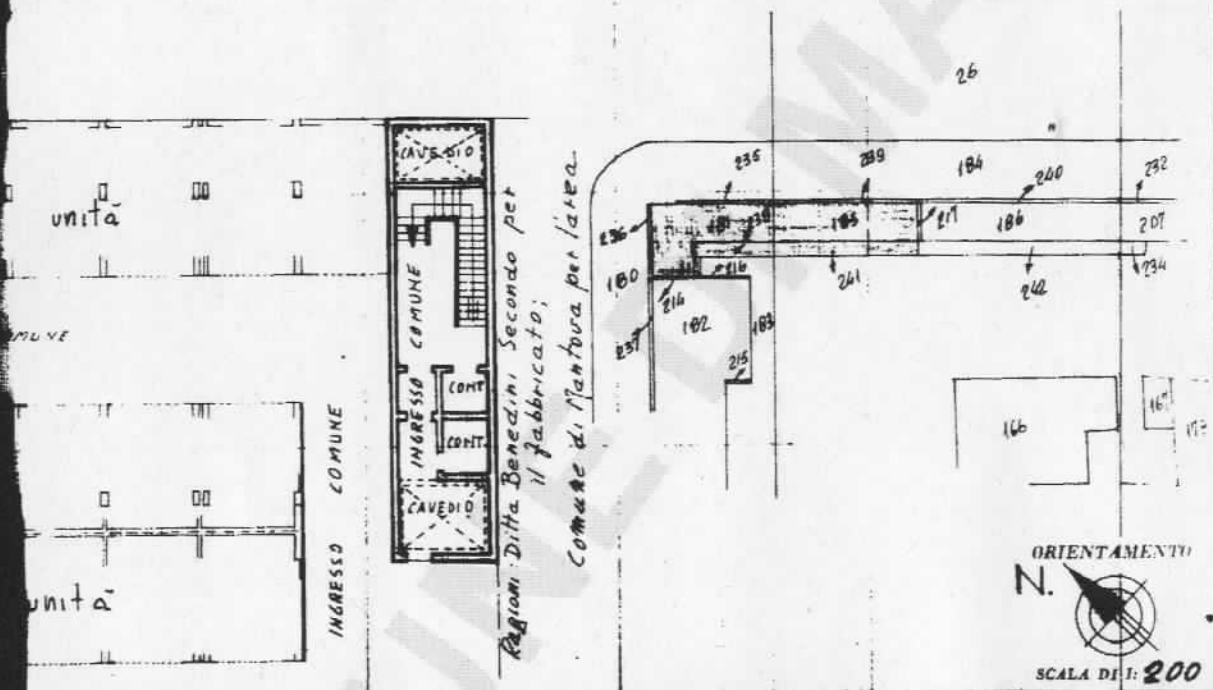

SPAZIO RISERVATO PER LE ANNOTAZIONI D'UFFICIO

DATA
PROF. N.

[Handwritten signature]

Compilata dal Geometra
NEGRI CARLO

Iscritto all'Albo dei Geometri
della Provincia di Mantova

DATA

26-4-79

Firma:

[Handwritten signature]