

Ufficio Provinciale di Mantova - Territorio Servizi Catastali - Direttore DR. ING. ENRICO ZANIBONI - Vis. tel. esente per fini istituzionali



27-giu-2014 9:26
Prot. n. 130689/2014

Scala originale 1:2000
Dimensione cornice: 534.000 x 378.000 metri

Comune MANTOVA
Foglio 39

I Particella: 257
E=1643400

N=5002400



Ufficio Provinciale di Mantova - Territorio
Servizi Catastali

Data: 12/06/2014 - Ora: 15.40.36 Fine
Visura n.: T226062 Pag: 1

Visura per immobile

Situazione degli atti informatizzati al 12/06/2014

Dati della richiesta	Comune di MANTOVA (Codice: E897)	
	Provincia di MANTOVA	
Catasto Fabbricati	Foglio: 39 Particella: 257 Sub.: 44	

Unità immobiliare

N.	DATI IDENTIFICATIVI				DATI DI CLASSAMENTO				DATI DERIVANTI DA		
	Sezione Urbana	Foglio	Particella	Sub	Zona Cens.	Micro Zona	Categoria	Classe		Consistenza	Rendita
1		39	257	44			A/3	3	3 vani	Euro 232,41 L. 450.000	Impianto meccanografico del 30/06/1987
Indirizzo - VIA FILIPPO JUVARA n. CM piano: P-1-2;											
Notifica - Partita 14428 Mod.58 -											

INTESTATO

N.	DATI ANAGRAFICI	CODICE FISCALE	DIRITTI E ONERI REALI
1	COMUNE DI MANTOVA con sede in MANTOVA del 23/04/1982 Voltura n. 1606/1982 in atti dal 20/10/1987 Repertorio n.: 306259 Rogante: ALIBERTI Sede: MANTOVA Registrazione: UR Sede: MANTOVA n. 282 del 08/05/1982	00189800204*	(1) Proprieta' per 1000/1000

Unità immobiliari n. 1

Visura telematica esente per fini istituzionali

PIANO TERRA H=2.50

PUBBLICHE CAVALE ACQUE SAN GIORGIO

AREA COMUNE

LOCALI SCAMBIA TORI

PAVIMENTO 0-230
 L'OPERTURA 0+030

AREA

AREA

AREA

AREA COMUNE

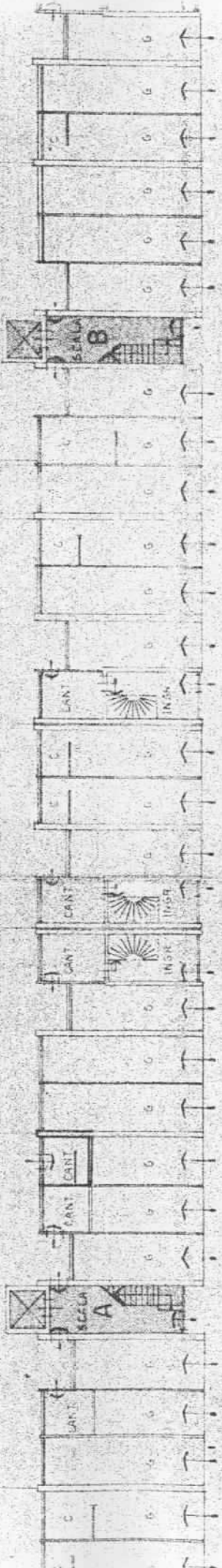

Compilata dall' Ingegnere
BOTTOLI EMANUEL
 Ingegnere
 Istituto all'Alto degli INGEGNERI
 Mantova

Spazio riservato per le annotazioni d'ufficio	DATA	DATA DEL CATASTO TERRENI DOVE E SORTA LA NUOVA COSTRUZIONE
PROT. N°	Numero della particella	Sezione e Comune censuario
		Foglio
		39

ESTRATTE DI MAPPA
 COMUNE DI MANTOVA
 FG 39 MAPPA 257
 S. 070 1.2500

Diversivo

VIA J. CAVATA

70.309.650.257/A

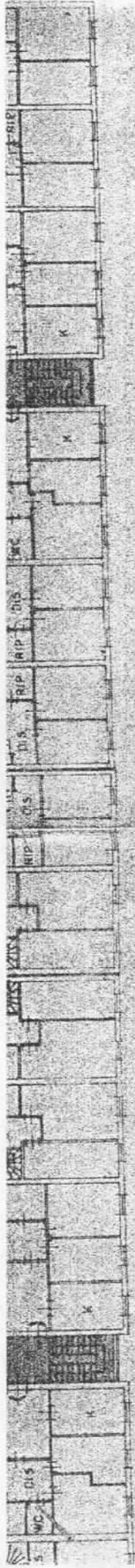

PIANO SECONDO H. 2,70

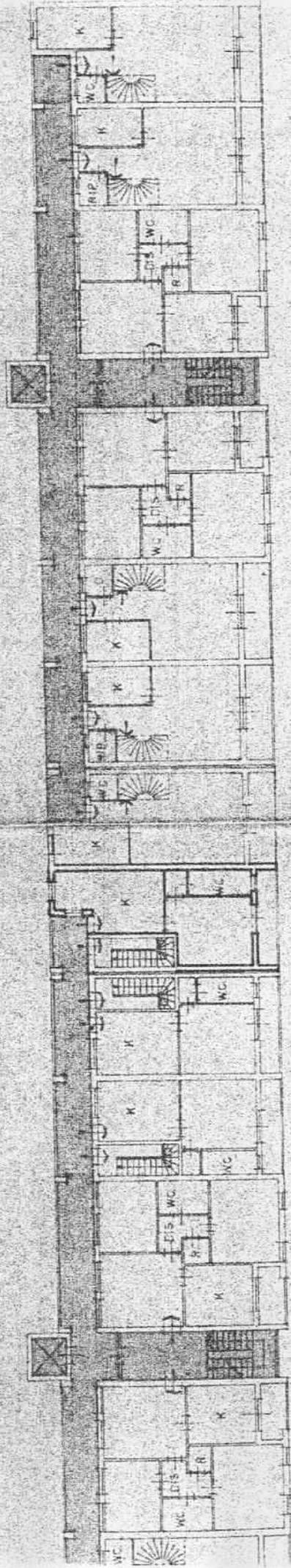

PIANO PRIMO H. 2,70

