

Ufficio Provinciale di Mantova - Territorio  
Servizi Catastali

Data: 12/06/2014 - Ora: 15.51.06 Fine  
Visura n.: T231108 Pag: 1

## Visura per immobile

### Situazione degli atti informatizzati al 12/06/2014

<b>Dati della richiesta</b>		<b>Comune di MANTOVA ( Codice: E897)</b>										
<b>Catasto Fabbricati</b>		<b>Provincia di MANTOVA</b>										
		<b>Foglio: 50 Particella: 210 Sub.: 27</b>										
<b>Unità immobiliare</b>												
N.	DATI IDENTIFICATIVI				DATI DI CLASSAMENTO				DATI DERIVANTI DA			
	Sezione Urbana	Foglio	Particella	Sub	Zona Cens.	Micro Zona	Categoria	Classe	Consistenza	Rendita		
1		50	210	27			C/1	9	82 m <sup>2</sup>	Euro 1.626,22	VARIAZIONE NEL CLASSAMENTO del 09/03/2005 n. 1790 .1/2005 in atti dal 09/03/2005 (protocollo n. MN0022116) VARIAZIONE DI CLASSAMENTO	
<b>Indirizzo</b> VIA PELLEGRINO SALANDRI n. CM piano: T;												
<b>Notifica Annotazioni</b> MN0022680/2005 Partita - Mod.58 - classamento proposto e rettificato(d.m. 701/94)												
<b>INTESTATO</b>												
N.	DATI ANAGRAFICI				CODICE FISCALE				DIRITTI E ONERI REALI			
1	COMUNE DI MANTOVA con sede in MANTOVA				00189800204*				(1) Proprietà per 1/1			
<b>DATI DERIVANTI DA</b> ISTRUMENTO (ATTO PUBBLICO) del 04/05/2010 Nota presentata con Modello Unico n. 3683 .1/2010 in atti dal 18/05/2010 Repertorio n. : 30969 Rogante: IACOPPE PIERPAOLO												
Sede: MANTOVA Registrazione: Sede: CESSIONE DI DIRITTI REALI A TITOLO GRATUITO												

Unità immobiliari n. 1

Visura telematica esente per fini istituzionali

**Agenzia del Territorio**  
**CATASTO FABBRICATI**  
Ufficio provinciale di Mantova

Scala 1:200

cheda n. 1

Dichiarazione protocollo n. del  
Planimetria di u.i.v. in Comune di Mantova  
Via Pellegrino Salandri

civ. CH

Identificatori Catastali:  
Sezione: 50  
Foglio: 50  
Particella: 210  
Subalterno: 27

Compilata da:  
Franco Silvio  
Iscritto all'albo:  
Geometri  
Prov. Mantova

N. 615



PIANO TERRA

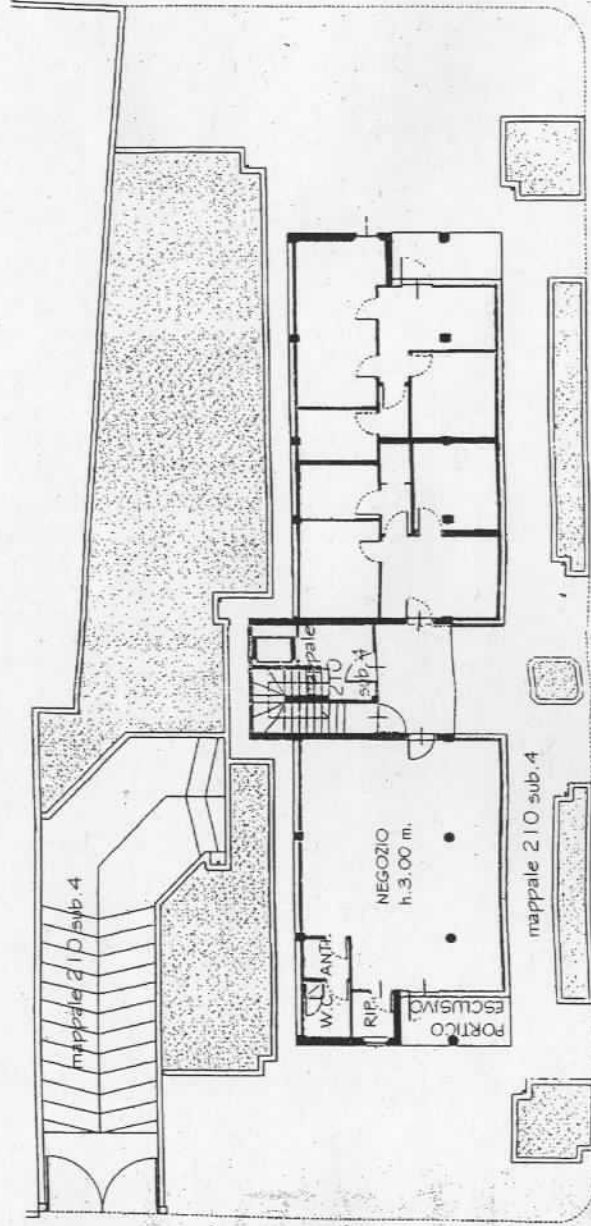

VIA PORTOLI

VIA SALANDRI