

VACANZE ALL'ARIA APERTA:
NEL CENTRO PARCO BERTONE, SUL LAGO E A MANTOVA
Presso Centro Parco Bertone (Goito)
Divertirsi tra verde, fiume e affreschi nell'anno della Cultura
Promossa da Parco del Mincio (con educatori di Alkèmica
Cooperativa Sociale onlus)

Il Centro Parco Bertone, con i suoi 7 ettari di aree verdi e spazi aperti, ospita da anni le attività ludico-ricreative del Cred estivo del Parco del Mincio espressamente rivolte ai bambini. Anche per l'estate 2016 i partecipanti saranno accompagnati alla scoperta del parco romantico e dei suoi incantevoli scenari, a diretto contatto con la natura; quest'anno, in particolare, i bambini verranno coinvolti in divertenti attività strutturate sul tema di Mantova, Capitale della Cultura.

Oltre a piccoli laboratori diretti a stimolare creatività e manipolazione dei materiali e alle tradizionali attività di gioco all'aria aperta, è prevista per ogni turno una escursione in ambiente (nel parco periurbano, in barca sul lago Superiore, a Palazzo D'Arco e Torre dell'Orologio a Mantova).

Utenza: Bambini e bambine da 5 a 12 anni
Minimo 20 bambini, massimo 32; superata la capienza dello scuolabus, possibilità di ritrovo direttamente al Centro Parco Bertone

Periodo: dal 4 luglio al 22 luglio turni settimanali dal lunedì al venerdì. Per ogni turno è richiesto un numero minimo di 20 partecipanti.

Punto di accoglienza: scuola Martiri di Belfiore (v.le Gobio 8, Mantova)

Orari e punto ritrovo: modulo mezza giornata dalle 8 alle 13.00
Accoglienza dalle 8.00 alle 8.30 presso la scuola Martiri di Belfiore - V.le Gobio 8 - e partenza con scuolabus del Comune di Mantova per il Parco alle 8.30 circa.

Possibilità di ritrovo direttamente al Parco Bertone (se richiesto).
Attività al Centro Parco dalle 8.45 alle 12.30.
Riconsegna alle famiglie presso la scuola Martiri di Belfiore entro le 13.

Costo frequenza: mezza giornata 60,00 €
Le tariffe sono comprensive di assicurazione

Rapporto numerico educatori/bambini: 1/15

Nominativo e recapito telefonico del referente responsabile dell'Ente Parco: Gloria De Vincenzi 0376/391550 int. 19

Informazioni e iscrizioni a partire da maggio 2016 presso Parco del Mincio, piazza Porta Giulia 10, Cittadella - Mantova

Per informazioni: Segreteria Didattica tel. 0376/391550 int. 20; fax 0376/362657

e-mail didattica@parcodelmincio.it (al mattino dalle 9.30 alle 12.00)

Iscrizione obbligatoria. Ogni turno è attivato solo a partire dal 20° iscritto

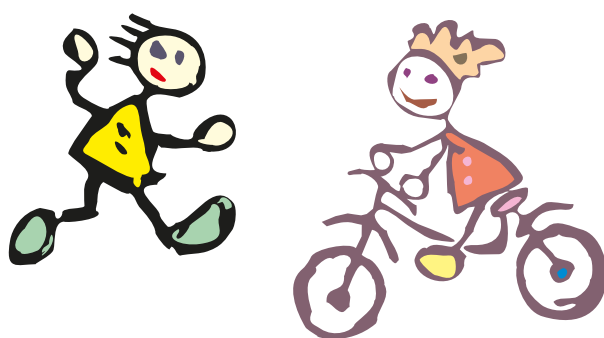

11

ESTATE, RAGAZZI IN CAMPAGNA
Giocosa-mente in campagna: Spazi accoglienti e sicuri
Presso Agriturismo "Rara Avis" - Strada Mezzalana 12
(località Eremo).
Promosso da Consorzio Agriturismo Mantovano
"Verdi terre d'acqua"

La campagna stagionalmente rinnovata nei colori, profumi, suoni, introduce i ragazzi nella magia dei suoi variegati spazi.
- La tana nel bosco con realizzazione di magici ripari con materiali naturali;
- Creatività culinaria con prodotti di fattoria;
- Gioco libero e a squadre all'aperto.

Utenza: Scuola primaria 6/12 anni
Numero minimo partecipanti 15 massimo 28
possibilità accoglienza bambini portatori di handicap previ accordi con responsabile accoglienza.

Periodo: dal 13 giugno al 1 luglio

Orari: Dalle ore 7.45 alle ore 13.15.

Costo frequenza e costo pasto:
Costo settimanale € 55,00 pasto a richiesta € 6,50. (sconto 20% per i fratelli).

Rapporto numerico educatori/bambini: 1/15

Nominativo e recapito telefonico del referente responsabile:
Gabanella Roberta 335.6584766.



Ghiribizzo estate 2016:

CENTRO LUDICO-EDUCATIVO 3-6 anni, presso la scuola dell'infanzia comunale Strozzi Valenti, Via Monteverdi 3, gestito dalla Soc. Coop. CHARTA.
Il centro è rivolto ai bambini di età compresa tra i 3 e i 6 anni frequentanti le scuole dell'infanzia e propone laboratori artistici, creativi, letture animate, psicomotricità e altro ancora. Numero massimo di bambini accoglibili 15.

Quando: da lunedì 29 agosto a sabato 3 settembre.

Costo e Orari:

- giornata singola dalle 8 alle 12, euro 6.
- giornata singola dalle 8 alle 13, euro 7,50.
- giornata singola dalle 8 alle 17, euro 13,50.

Abbonamenti per 6 giorni:

- dalle ore 8 alle ore 12, euro 33.
- dalle 8 alle 13, euro 37,50
- dalle 8 alle 17, euro 65

Sabato 3 settembre il centro è aperto dalle ore 8 alle ore 12, senza pasto.

I prezzi non comprendono il costo del pranzo. Pasti a cura di CIR Food.

Informazioni e Iscrizioni: ghiribizzo@chartacoop.it cell. 3408231102

Finalmente è di nuovo
ESTATE !

Le tagesmutter offrono un servizio di cred estivo chiamato "E...state a casa Tages" presso il proprio domicilio.

Il servizio si rivolge ai bambini di età compresa tra 0 e 12 anni e viene modulato sulle esigenze della famiglia richiedente.

Le tagesmutter sono disponibili a Mantova, a Soave di Porto Mantovano, a Eremo di Curtatone, a Cappelletta di Borgo Virgilio, a Gazzo Bigarello e a San Benedetto Po.

Il servizio "E...state a casa Tages" comprende accoglienza, laboratori creativi/compiti, merenda, gioco libero, pranzo e laboratori o attività ricreative all'aria aperta.

Ogni tagesmutter accoglie un massimo di 5 bambini per assicurare loro la massima attenzione e il massimo relax.

PER INFORMAZIONI è possibile scrivere a:

info@matermantova.it oppure telefonare a Clarissa 348-1212284 o Flavia 340-9058314

iniz.	1	2	3	4	5	6
5/9/19						✓
29/8-2/9					✓	✓
22/8-26/8	✓		✓	✓	✓	✓
16/8-19/8	✓		✓			
8/8-12/8	✓	✓	✓	✓	✓	
1/8-5/8	✓	✓	✓		✓	
25/7-29/7	✓	✓	✓		✓	✓
18/7-22/7	✓	✓	✓		✓	✓
11/7-15/7	✓	✓	✓		✓	✓
4/7-8/7	✓	✓	✓		✓	✓
27/6-1/7	✓	✓	✓		✓	✓
20/6-24/6		✓	✓	✓	✓	✓
13/6-17/6			✓	✓	✓	✓
9/6-10/6				✓	✓	✓
età	3/6	6/12	6/12	6/12	5/11	5/14
	CRED INFANZIA	CAG DI LUNETTA	CRED MARTIRI ALCE NERO	OFFICINA DELLE ARTI	COOPERATIVA ISIDORA	SAN PIO X

iniz.	7	8	9	10	11
5/9/19	✓	✓	✓		
29/8-2/9	✓	✓	✓		
22/8-26/8	✓	✓	✓		
16/8-19/8		✓			
8/8-12/8	✓	✓	✓		
1/8-5/8	✓	✓	✓		
25/7-29/7	✓	✓	✓		
18/7-22/7	✓	✓	✓	✓	
11/7-15/7	✓	✓	✓	✓	
4/7-8/7	✓	✓	✓	✓	
27/6-1/7	✓	✓	✓		✓
20/6-24/6	✓	✓	✓		✓
13/6-17/6	✓	✓	✓		✓
9/6-10/6			✓		
età	3/12	3/14	3/14	5/12	6/12
	ISOLA DEI BIMBI	BLU CAMP	CANO CAMP	PARCO BERTONE	FATTORIA AGRIT. "RARA AVIS"

Settore Servizi Educativi e Sociali



Estote
2016