CESSIONI COMUNE	AREE (proprietà soggetti attuatori) ED OPERE PER VIABILITA' MQ 2.948,29	
	AREE ED OPERE PER VIABILITA' mq 9.102,85	
	OPERE ESTERNE AL P.A. PER VIABILITA' mq 943,30	
	AREE ED OPERE PER VERDE A STANDARD mq 45.150,45	
CESSIONI AUTORITA' PORTUALE	AREA PER BANCHINA (ex sedime stradale) mq 1.272,16	
ASSERVIMENTI LOTTO A e B	AREE AD USO PUBBLICO PER VIABILITA' IN AMBITO PORTUALE mq 15.139,77	
	AREE AD USO PUBBLICO PER MOVIMENTAZIONE MERCI IN AMBITO PORTUALE mq 16.431,09	
ASSERVIMENTI LOTTO C	AREE ASSERVITE AD USO PUBBLICO PER PARCHEGGI E VERDE mq 6.068,28	
	AREE ASSERVITE AD USO PUBBLICO PER VIABILITA' mq 1.156,03	

0. Aree di cessione/asservite 1:2000

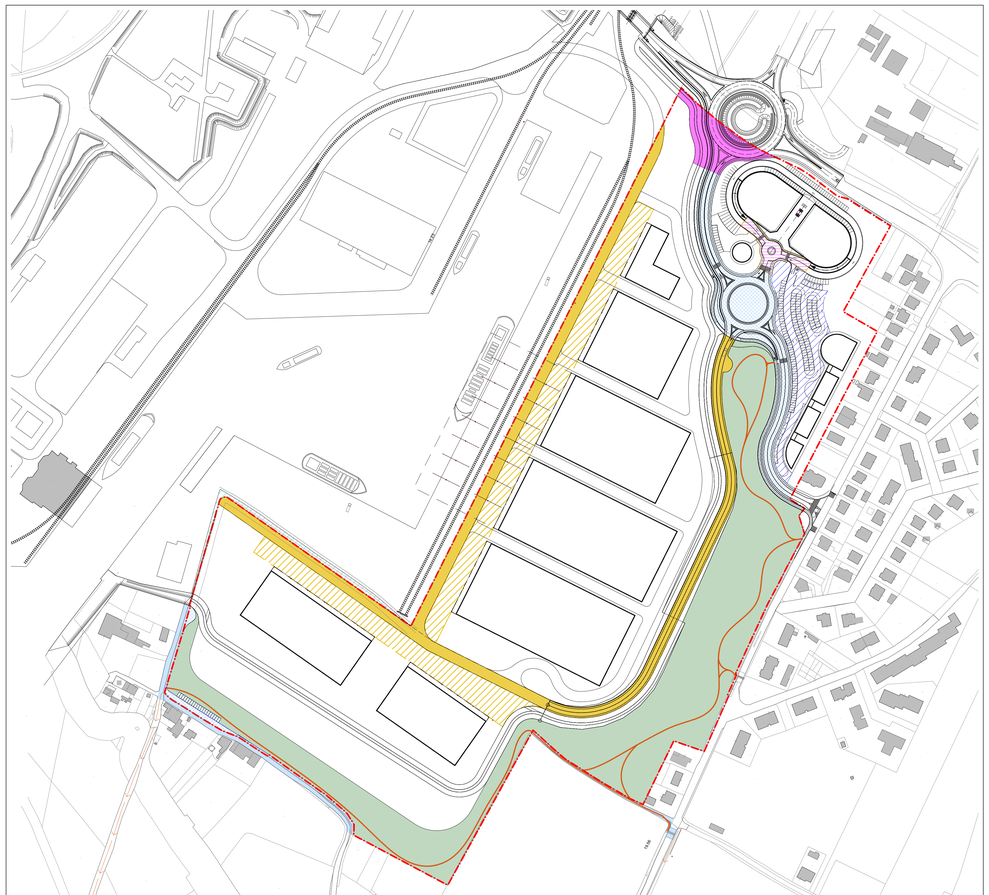

0. Aree di cessione/asservite 1:2000

STRADE	
MARCIAPIEDI, CICLABILE, CORDOLI, ZONE PAVIMENTATE	
VERDE / AIUOLE (STRADALI)	
VERDE / AIUOLE (AREE MITIGAZIONE)	
LIMITE DI INTERVENTO OPERE PUBBLICHE DI URBANIZZAZIONE	

OOUU PU 03 Legenda generale 2000 1:2000

PERIMETRO DEL PIANO ATTUATIVO

Legenda pe 2000 1:2000

0. Opere di urbanizzazione pubbliche planimetria generale 1:2000

PORTO DI VALDARO
PIANO ATTUATIVO "VALDARO 3"

N

Comune di Mantova | Provincia di Mantova | Regione Lombardia

Progettista
direttore tecnico
Architetto Roberto Vagni
via Galeal 3b - 46100 Mantova Tel e Fax 0376 385564
progetti@archilabo.it
archiLABO srl

consulenza per opere di urbanizzazione primaria
Studio Tecnico ing. Andrea Agosti
via san pietroburgo 28 - 37015 Ciapino Valeriano - Verona
Tel. 348 827 4324 - eg.agosti@gmail.com
Agosti Associati

Committenti
VALLAN INFRASTRUTTURE s.p.a.
Strada Maestrago, 76 - Goito (MN)
IMMOBILIARE G.T. s.r.l.
Via Nebarona, 1 - 46040 Rodigo (MN)
CAVE G.T. s.r.l.
Via Nebarona, 1 - 46040 Rodigo (MN)

ORDINE DEGLI INGEGNERI DELLA PROVINCIA DI MANTOVA
ANDREA AGOSTI

PIANO ATTUATIVO "VALDARO 3" in variante al PGT

Tavola oggetto
Opere urbanizzazione - Aree pubbliche
Planimetria generale - Planimetria cessioni e asservimenti

Tavola n°
11.1.1

Fase
MODIFICHE IN ACCOGLIMENTO DELLE PRESCRIZIONI DEL PARERE DI COMPATIBILITA' AMBIENTALE VAS DEL 04.08.2014 pge 31201/2014

Rev.	Data	Scala
PV_09.02.pln	27/10/2014	1:2000