

Aerofotogrammetrico

1:5000

- - - PERIMETRO AMBITO PORTO REGIONE LOMBARDIA
- - - PERIMETRO PIANO ATTUATIVO



Foto aerea

1:5000

**PORTO DI VALDARO
PIANO ATTUATIVO "VALDARO 3"**

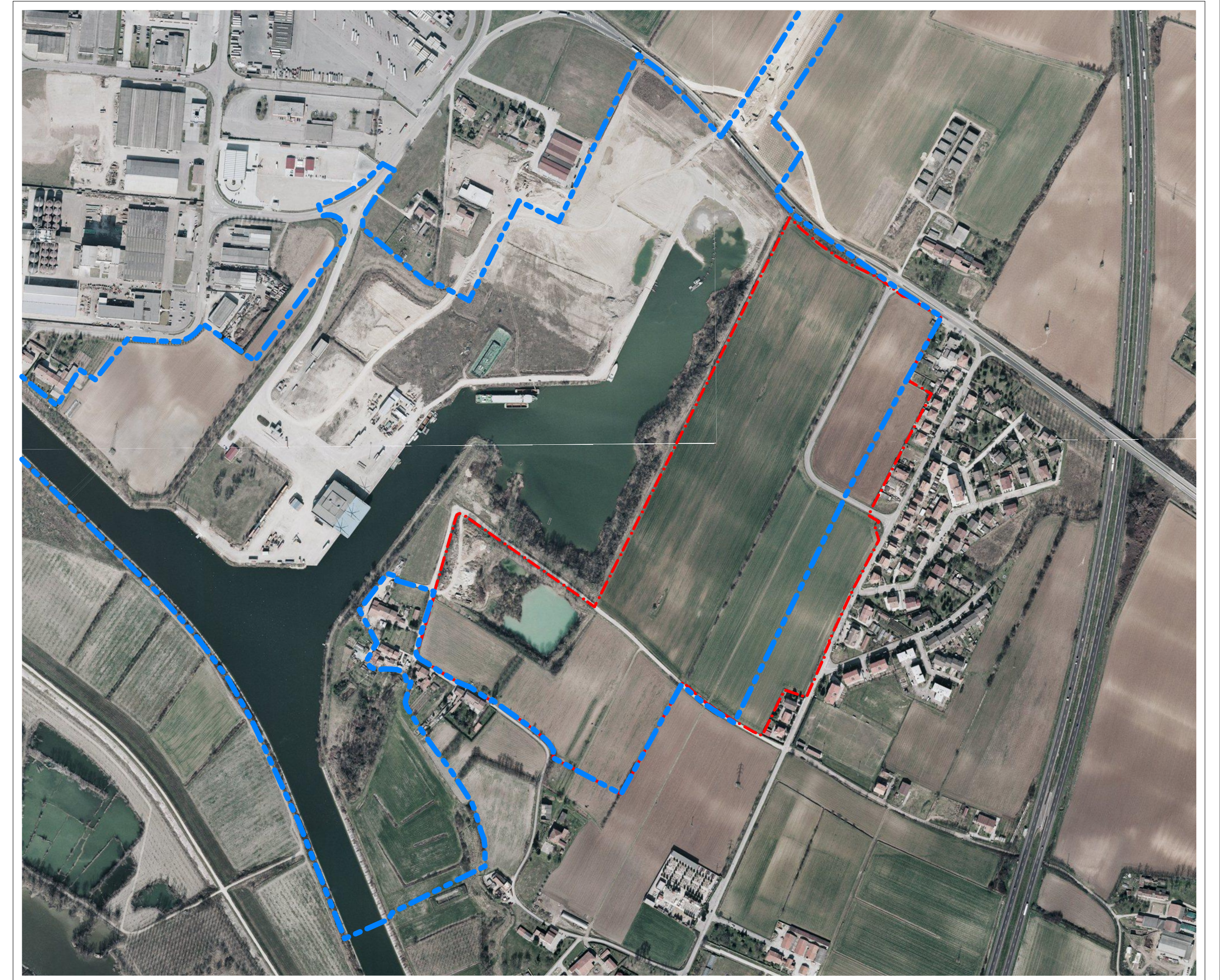

Comune di Mantova Provincia di Mantova Regione Lombardia

<p>Progettista archiLABO srl</p> <p>direttore tecnico Architetto Roberto Vagni Via Galzer 20 - 46100 Mantova 1° e 2° fax: 0376-380664 progetti@archilabosrl.it</p>	<p>Committenti VALLAN INFRASTRUTTURE s.p.a. Strada Maneggio, 76 - Cido (MN)</p> <p>IMMOBILIARE G.T. s.r.l. Via Malpensa, 1 - 46040 Rodigo (MN)</p> <p>CAVE G.T. s.r.l. Via Malpensa, 1 - 46040 Rodigo (MN)</p>	
--	---	--

PIANO ATTUATIVO "VALDARO 3" in variante al PGT

Tavola oggetto
Planimetria generale di inquadramento dell'area

Tavola n°

<p>Fase MODIFICHE IN ACCOGLIMENTO DELLE PRESCRIZIONI DEL PARERE DI COMPATIBILITA' AMBIENTALE VAS DEL 04.08.2014 pge 31201/2014</p>			1
<p>Rev. PV_10.00.pln</p>	<p>Data 30/12/2014</p>	<p>Scala 1:5000</p>	